

# **Manual y Catálogo para la Codificación de Entidades, Municipios y Países**

**XII CENSO DE POBLACION Y VIVIENDA 2000**



**INSTITUTO NACIONAL DE ESTADISTICA  
GEOGRAFIA E INFORMATICA**

DR © 1999, **Instituto Nacional de Estadística,**  
**Geografía e Informática**  
Edificio Sede  
Av. Héroe de Nacozari Núm. 2301 Sur  
Fracc. Jardines del Parque, CP 20270  
Aguascalientes, Ags.

[www.inegi.gob.mx](http://www.inegi.gob.mx)  
[usuario@cis.inegi.gob.mx](mailto:usuario@cis.inegi.gob.mx)

**Manual y Catálogo para la Codificación  
de Entidades, Municipios y Países  
XII Censo de Población y Vivienda 2000**

Impreso en México

## **Presentación**

---

El **Instituto Nacional de Estadística, Geografía e Informática (INEGI)** tiene como una de sus tareas, a través de la Dirección General de Estadística, realizar el XII Censo de Población y Vivienda 2000, el cual es un proyecto de gran importancia para el conocimiento demográfico, económico y social del país.

La información censal se capta mediante dos cuestionarios (básico y ampliado) y ambos contienen preguntas abiertas cuyas respuestas requieren codificarse por medio de dos procesos: uno automático para todas las descripciones y otro manual para aquellas respuestas en las que el proceso automático no asignó una clave; en el último caso se ha generado un conjunto de catálogos y manuales de codificación.

El Manual y catálogo para la codificación de **entidades, municipios y países** se ha elaborado como insumo básico para realizar el proceso de codificación manual de la información captada en las preguntas abiertas de migración y forma parte de una serie de materiales elaborados para la etapa de tratamiento de la información.



# Índice

---

<b>Introducción</b>	VII
<b>I. Manual para la codificación de entidades, municipios y países</b>	1
<b>1. La codificación</b>	3
1.1 Importancia del codificador	3
1.2 Actividades del codificador	3
1.3 Relación del codificador con su jefe	4
1.4 Reglas generales para la codificación	5
<b>2. Preguntas por codificar</b>	7
2.1 Lugar de nacimiento	7
2.2 Entidad o País de residencia en 1995	7
2.3 Municipio de residencia en 1995	8
2.4 Lugar de trabajo	8
2.5 Lugar de origen	8
2.6 País de destino	9
2.7 País de residencia	9
<b>3. Estructura de los catálogos de entidades federativas, municipios, localidades y países</b>	11
3.1 Estructura del Catálogo de entidades federativas	11
3.2 Estructura del Catálogo de municipios	11
3.3 Estructura del Catálogo de localidades	12
3.4 Estructura del Catálogo de países	13
3.5 Claves especiales	14
3.6 Uso de las distintas claves	15
<b>4. Reporte o listado de codificación manual</b>	17
4.1 CLA-08	17
4.2 CLA-09	18
4.3 CLA-10	18
4.4 CLA-11	19

<b>5.</b>	<b>Criterios para la codificación</b>	21
5.1	Lugar de nacimiento o CLA 08	21
5.2	Entidad o país y municipio de residencia en 1995 o CLA 09	27
5.3	Lugar de trabajo o CLA 11	32
5.4	Migración internacional	33
<b>6.</b>	<b>Ejercicios</b>	35
6.1	Lugar de nacimiento	35
6.2	Lugar de residencia en 1995	36
6.3	Lugar de trabajo	37
6.4	Lugar de origen	38
6.5	País de destino	39
6.6	País de residencia	40
<b>II.</b>	<b>Catálogo de entidades, municipios, localidades y países</b>	41
<b>1.</b>	<b>Catálogo de entidades federativas</b>	43
<b>2.</b>	<b>Catálogo de municipios en orden alfabético por entidad federativa</b>	45
<b>3.</b>	<b>Catálogo de municipios en orden alfabético a nivel nacional</b>	71
<b>4.</b>	<b>Catálogo de localidades en orden alfabético por entidad federativa</b>	103
<b>5.</b>	<b>Catálogo de países</b>	143

## **Introducción**

---

Uno de los objetivos fundamentales del XII Censo de Población y Vivienda 2000 es generar y publicar información estadística oportuna y veraz. Para lograrlo se han organizado cada una de las etapas censales: desde la planeación hasta la publicación y divulgación de resultados.

Dentro de las etapas posteriores al levantamiento de la información está la referente al tratamiento de la misma, en la cual se lleva a cabo la codificación que consiste en asignar claves numéricas a las respuestas de las preguntas y opciones abiertas del cuestionario, a través de un sistema automático o bien, en forma manual.

Para llevar a cabo la codificación manual se requiere contar con materiales de apoyo que guíen al codificador en la asignación de claves de acuerdo con criterios previamente definidos.

El presente Manual y catálogo para la codificación de **entidades, municipios y países** consta de dos apartados. El primero que se refiere al manual para la codificación está integrado por seis capítulos. El capítulo uno, menciona la importancia y actividades del codificador, la relación con su jefe, así como los procedimientos para la asignación de claves. En el dos se presentan las preguntas de migración por codificar; en el tres se da a conocer la estructura de los catálogos y el cuarto muestra los reportes de codificación manual. Los criterios para la codificación se presentan en el capítulo cinco y los ejercicios en el seis.

El segundo apartado presenta el catálogo de entidades, municipios, localidades y países.





# I. Manual para la codificación de entidades, municipios y países



# **1. La codificación**

La codificación forma parte de la etapa de tratamiento de la información y consiste en asignar claves numéricas a las respuestas de las preguntas y opciones abiertas del cuestionario.

Se realiza por medio de dos procesos que se complementan; en un primer momento, el total de las descripciones pasan por un sistema automático de codificación. Posteriormente, las descripciones a las que el sistema automático no pudo asignar una clave, son incluidas en un reporte para ser codificadas manualmente por el codificador.

## **1.1 IMPORTANCIA DEL CODIFICADOR**

Tu participación resulta de gran importancia en el tratamiento de la información obtenida en campo, por lo que debes tener un amplio conocimiento de los procedimientos, reglas y criterios de codificación, así como de la estructura de los catálogos, con el fin de realizar correctamente tu trabajo, que consiste en revisar cada una de las descripciones y asignar la clave correspondiente, garantizando con ello la calidad de los resultados.

La Coordinación de Diseño Conceptual y personal de la Dirección Regional del XII Censo de Población y Vivienda 2000 te dará la capacitación, asesoría y apoyo necesarios para la solución correcta de los problemas que se presenten durante la etapa de capacitación y en el desarrollo de tu trabajo.

## **1.2 ACTIVIDADES DEL CODIFICADOR**

Las actividades que debes realizar son las siguientes:

- Conocer los criterios de codificación y el catálogo.
- Recibir el reporte para la codificación manual.
- Leer y analizar la información de los listados.
- Asignar las claves a todas las descripciones no codificadas automáticamente.

- Consultar al supervisor, en caso de existir alguna duda en la asignación de claves.
- Reportar al supervisor algún error frecuente en los listados de codificación, por ejemplo, números en lugar de descripciones.
- Entregar los listados ya codificados al supervisor.
- Elaborar un reporte de codificación de acuerdo con las instrucciones proporcionadas por el supervisor.

### **1.3 RELACIÓN DEL CODIFICADOR CON SU JEFE**

Tu jefe inmediato es el supervisor, quien coordina tus actividades y verifica la calidad de la codificación manual. Él te entrega los listados que contienen las descripciones que debes codificar y puedes recurrir a él cuando tengas alguna duda para realizar tu trabajo.

La estructura del área de codificación en la Dirección regional es la siguiente:

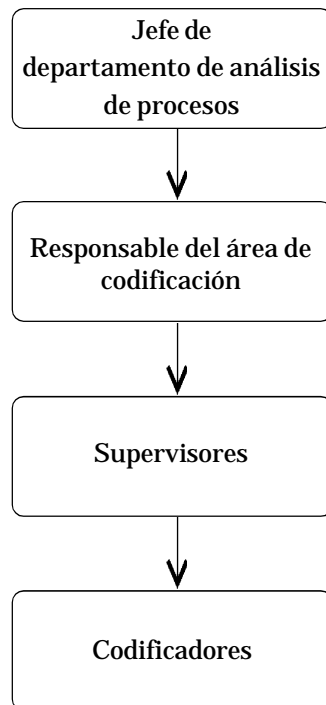

## **1.4 REGLAS GENERALES PARA LA CODIFICACIÓN**

Para llevar a cabo la codificación manual de cada una de las descripciones que aparecen en el reporte de codificación, debes tomar en cuenta las siguientes indicaciones:

- Lee las descripciones de la pregunta que te corresponde codificar.
- Desconfía de la memoria, consulta siempre el catálogo para anotar la clave correcta.
- Consulta en el manual los criterios de esta pregunta.
- Utiliza bolígrafo de tinta azul para asignar claves.
- Escribe las claves sobre las líneas colocadas para ese fin.
- Si te equivocas al escribir una clave, cancela con dos líneas horizontales y escribe la clave correcta en el lugar más cercano.
- Anota los números en forma clara y legible, ya que hay algunos que al escribirlos pueden confundirse, como son:

El 1 con el 7

El 4 con el 9

El 0 con el 6



## 2. Preguntas por codificar

Dada la necesidad de conocer los movimientos migratorios internos e internacionales de la población mexicana, en el cuestionario censal se incluyen diferentes preguntas que captan descripciones correspondientes a un estado de la República Mexicana, a un municipio o delegación o a un país; por esta razón, es indispensable desarrollar criterios de codificación que permitan asignar una clave específica a cada una de las respuestas abiertas.

En lo referente a migración interna e inmigración internacional, la cual se capta en la sección de características de las personas, las preguntas que requieren ser codificadas son: LUGAR DE NACIMIENTO, ENTIDAD O PAÍS DE RESIDENCIA EN 1995, MUNICIPIO DE RESIDENCIA EN 1995 y LUGAR DE TRABAJO. En cuanto a la emigración internacional, las preguntas que ameritan codificación son: LUGAR DE ORIGEN, PAÍS DE DESTINO y PAÍS DE RESIDENCIA.

### 2.1 LUGAR DE NACIMIENTO

Esta pregunta capta la entidad o el país de nacimiento de la persona; por ello, debes codificar únicamente una entidad o un país.

4. LUGAR DE NACIMIENTO	
<b>¿En qué estado de la República o en qué país nació (NOMBRE)?</b>	
Aquí, en este estado.....	1
En otro estado _____	
ANOTE EL ESTADO	
En otro país _____	
ANOTE EL PAÍS	

### 2.2 ENTIDAD O PAÍS DE RESIDENCIA EN 1995

Capta la entidad o el país donde residía la persona en enero de 1995.

9. ENTIDAD O PAÍS DE RESIDENCIA EN 1995	
<b>Hace 5 años, en enero de 1995, ¿en qué estado de la República o en qué país vivía (NOMBRE)?</b>	
Aquí, en este estado.....	1 
En otro estado _____	
ANOTE EL ESTADO	
En otro país _____	
ANOTE EL PAÍS	

## 2.3 MUNICIPIO DE RESIDENCIA EN 1995

Esta pregunta capta el nombre del municipio donde vivía la persona en enero de 1995.

11. MUNICIPIO DE RESIDENCIA EN 1995

¿En qué municipio (delegación) vivía (NOMBRE) en enero de 1995?

Aquí, en este municipio o delegación ..... 2

En otro municipio o delegación

\_\_\_\_\_

\_\_\_\_\_

\_\_\_\_\_

ANOTE EL MUNICIPIO O DELEGACIÓN

## 2.4 LUGAR DE TRABAJO

Esta pregunta capta el nombre de una entidad, de un municipio o delegación, o bien, de un país donde se encuentra la empresa, negocio o lugar donde trabajó la persona la semana pasada.

20. LUGAR DE TRABAJO

¿En qué municipio (delegación) está el negocio, empresa o lugar donde trabajó (NOMBRE) la semana pasada?

Aquí, en este municipio o delegación ..... 1

En otro municipio o delegación

\_\_\_\_\_

ANOTE EL MUNICIPIO O DELEGACIÓN

¿En qué estado (o país)?

Aquí, en este estado ..... 3

En otro estado o país

\_\_\_\_\_

ANOTE EL ESTADO O PAÍS

## Migración internacional

### 2.5 LUGAR DE ORIGEN

Aquí se capta únicamente el nombre de una entidad de la República Mexicana.

8. LUGAR DE ORIGEN

¿En qué estado de la República vivía (NOMBRE) cuando se fue la última vez?

\_\_\_\_\_

\_\_\_\_\_

ANOTE EL ESTADO



## 2.6 PAÍS DE DESTINO

Hace referencia al país a donde emigró la persona.

10. PAÍS DE DESTINO	
<b>¿A qué país se fue (NOMBRE)?</b>	
Estados Unidos de América.....	1
En otro país	
_____	
ANOTE EL PAÍS	

## 2.7 PAÍS DE RESIDENCIA

Corresponde al país donde la persona vive actualmente, es decir, el país donde vive al momento de la entrevista.

11. PAÍS DE RESIDENCIA	
<b>¿En qué país vive actualmente (NOMBRE)?</b>	
_____	
_____	
ANOTE EL PAÍS	
SI EL PAÍS NO ES MÉXICO, PASE A LA SIGUIENTE PERSONA	



### **3. Estructura de los catálogos de entidades federativas, municipios, localidades y países**

#### **3.1 ESTRUCTURA DEL CATÁLOGO DE ENTIDADES FEDERATIVAS**

El catálogo de entidades federativas comprende los nombres y las claves que identifican los 31 estados que conforman el país, más el Distrito Federal, presentados en orden alfabético.

Contiene dos columnas; en la primera aparecen las claves de las entidades federativas y en la segunda los nombres de cada una de éstas.

Las claves utilizadas para identificar a las entidades son numéricas y comprenden tres dígitos, éstas se ordenan de forma consecutiva desde 001 hasta 032.

##### **Catálogo de entidades federativas**

<b>CLAVE</b>	<b>DESCRIPCION</b>
001	AGUASCALIENTES
002	BAJA CALIFORNIA
003	BAJA CALIFORNIA SUR
004	CAMPECHE
.	
.	
.	
032	ZACATECAS

#### **3.2 ESTRUCTURA DEL CATÁLOGO DE MUNICIPIOS**

Contiene las claves y los nombres de los municipios pertenecientes a cada estado (delegaciones para el Distrito Federal). Está estructurado en dos columnas; en la primera se encuentra la clave del municipio y en la segunda, los nombres de éstos, ordenados alfabéticamente por entidad a la que pertenecen.

Las claves de los municipios están ordenadas en forma ascendente de acuerdo con el número de municipios que contenga cada entidad. Por ejemplo, Oaxaca tiene 570 municipios, en este caso las claves van desde 001 hasta 570; Baja California tiene 5 municipios, cuyas claves van desde 001 hasta 005.

**Catálogo de municipios en orden alfabético por entidad federativa**

<b>CLAVE DE MUNICIPIO</b>	<b>MUNICIPIO</b>
<b>002</b>	<b>BAJA CALIFORNIA</b>
001	ENSENADA
002	MEXICALI
005	PLAYA DE ROSARITO
003	TECATE
004	TIJUANA

También se agrega una versión adicional de este catálogo que contiene todos los municipios del país ordenados alfabéticamente, cuyo objetivo es facilitar la búsqueda e identificar con mayor facilidad los municipios que se repiten en diferentes entidades.

Dicho catálogo está integrado por tres columnas; la primera contiene la clave de la entidad a la que pertenece el municipio, la segunda, corresponde a la clave del municipio y en la tercera se encuentran los nombres de los municipios ordenados alfabéticamente.

Posteriormente, aprenderás a usar este catálogo, especialmente cuando el nombre del municipio se repite en varias entidades federativas.

**Catálogo de municipios en orden alfabético a nivel nacional**

<b>ENTIDAD</b>	<b>CLAVE</b>	<b>MUNICIPIO</b>
AGS.	001	AGUASCALIENTES
AGS.	002	ASIENTOS
COAH.	001	ABASOLO
COAH.	002	ACUÑA
COAH.	003	ALLENDE
.	.	.
.	.	.
.	.	.
ZAC.	001	APOZOL

**3.3 ESTRUCTURA DEL CATÁLOGO DE LOCALIDADES**

Contiene los nombres de las localidades de 2 500 habitantes y más por entidad federativa. Está estructurado por dos columnas; en la primera se encuentra la clave de municipio con tres dígitos al que pertenece la localidad, la segunda

presenta los nombres de éstas. Además, al principio de cada bloque aparece la clave y el nombre de la entidad correspondiente.

### **Catálogo de localidades en orden alfabético por entidad federativa**

<b>CLAVE DE LOCALIDAD</b>	<b>MUNICIPIO</b>
<b>002</b>	<b>BAJA CALIFORNIA</b>
001	CAMALU
001	COLONIA BENITO GARCIA (EL ZORRILLO)
001	EMILIANO ZAPATA
001	ENSENADA
001	FRANCISCO ZARCO (GUADALUPE)
001	LAZARO CARDENAS
.	.
.	.
.	.
001	SAUZAL, EL

Esta versión ordenada alfabéticamente al interior de cada entidad se utiliza de la siguiente manera:

- Primero, en el Catálogo de municipios buscas la descripción que viene en el reporte y al encontrarla asignas la clave correspondiente.
- Si no logras ubicar la descripción en el Catálogo de municipios, seguramente se trata de una localidad, por ello, si en el Catálogo de localidades identificas esta descripción, ahí mismo ubica la clave del municipio al que pertenece y puedes asignarla en el espacio correspondiente del reporte o listado de codificación.
- Si no lograste ubicar la descripción en el Catálogo de localidades, seguramente se trata de una localidad menor a 2 500 habitantes, por lo que debes consultar el Sistema de inventario bibliográfico y cartográfico (Sibica), el cual contiene todas las localidades del país. Más adelante se da una explicación de cómo consultarlo.

### **3.4 ESTRUCTURA DEL CATÁLOGO DE PAÍSES**

En este catálogo los países se encuentran ordenados alfabéticamente. Está estructurado en dos columnas, la primera contiene las claves de los países y en la

segunda se encuentran los nombres de éstos, y corresponden a los nombres con los que comúnmente se les conoce.

Las claves utilizadas para identificar a los países comprenden tres dígitos; el primero, de izquierda a derecha, corresponde al continente y los dos siguientes al país.

#### **Catálogo de países**

<b>CLAVE DE PAIS</b>	<b>PAIS</b>
201	ANGUILA
202	ANTIGUA Y BARBUDA
203	ANTILLAS NEERLANDESAS
302	ARABIA SAUDITA
102	ARGELIA
204	ARGENTINA
303	ARMENIA
501	AUSTRALIA
405	AUSTRIA
.	.
.	.
.	.
168	ZIMBABWE

En esta versión los países responden a los nombres con los que comúnmente se les conoce.

Las claves por continente son:

100	AFRICA
200	AMERICA
300	ASIA
400	EUROPA
500	OCEANIA

### **3.5 CLAVES ESPECIALES**

Por último, al final de cada catálogo se incluye una lista con claves especiales, que serán utilizadas cuando la información esté incompleta, ambigua, no esté suficientemente especificada la entidad, municipio o país, o bien, las descripciones no correspondan a una migración. El cómo y cuándo utilizar estas claves se detallará cuando se revisen los criterios de codificación.

**CLAVES ESPECIALES**

600	EN EL EXTRANJERO, OTRO PAIS
700	MEXICO (PAIS)
800	MEXICO O CIUDAD DE MEXICO
850	BLANQUEAR INFORMACION NO REFERENTE AL TEMA
999	INSUFICIENTEMENTE ESPECIFICADO

**3.6 USO DE LAS DISTINTAS CLAVES**

<i>Clave</i>	<i>Utilidad</i>
001-032 (ENTIDAD)	Estas claves se utilizan en la pregunta Entidad o país de residencia en 1995, Lugar de nacimiento y Lugar de trabajo, exclusivamente cuando se tiene registrado el nombre de una entidad federativa. Las claves de entidad deben ser registradas en la columna correspondiente a EN OTRO ESTADO del listado de codificación. Para Lugar de trabajo se anotan en la columna EN OTRO ESTADO O PAÍS. También deben ser usadas en Migración internacional en la pregunta Lugar de origen, la cual capta únicamente nombres de entidades.
100-535 (PAÍSES)	Estas claves se usan en las preguntas Lugar de nacimiento, Estado o país de residencia en 1995 y Lugar de trabajo. En la sección de Migración internacional se utiliza para País de residencia y País de destino. Para las dos primeras preguntas, la clave de país se registra en la columna EN OTRO PAÍS del listado de codificación y en lugar de trabajo en la columna de EN OTRO ESTADO O PAÍS.
001-570 (MUNICIPIO)	El uso de estas claves es exclusivo de las preguntas Municipio de residencia en 1995 y Lugar de trabajo. Estas claves deben ser utilizadas para codificar las descripciones que aparezcan en la columna EN OTRO MUNICIPIO.
600	Se utiliza en Entidad o país de residencia en 1995, Lugar de nacimiento, Lugar de trabajo, en País de destino y en País de residencia, cuando en estas preguntas aparece información referente a otro país pero no lo precisa claramente.
800	Esta clave se usa en las preguntas Entidad o país de residencia en 1995, Lugar de nacimiento y Lugar de trabajo, cuando en cualquiera de ellas aparece la descripción de México o Ciudad de México, así como en la pregunta Lugar de origen de Migración internacional.
850	Se utiliza en las preguntas Entidad o país de residencia en 1995, Municipio de residencia en 1995, Lugar de nacimiento y Lugar de trabajo; cuando hay información registrada no referida al tema o no fue anotada en el espacio correspondiente; más adelante en los criterios específicos se explica ampliamente su uso.
999	Clave utilizada en cualquiera de las preguntas de migración interna e internacional, cuando la información que se registra es insuficientemente especificada.





## 4. Reporte o listado de codificación manual

Las preguntas de migración según sus características se agrupan en cuatro tipos de reportes para facilitar su codificación, a éstos se les denomina CLA y se les numeró del 1 a n, según variable y pregunta.

Cada uno de los CLA que a continuación se presentan contienen información para cada una de las variables de migración, de tal forma que sólo debes codificar lo correspondiente a dicha variable, sea entidad, país o municipio.

### Ejemplo

El CLA 08 presenta información de LUGAR DE NACIMIENTO y puede presentar la descripción de entidad o país y cuando corresponda a país codifica éste y deja en blanco el espacio de entidad, de igual forma cuando aparezca una descripción de entidad codificala dejando en blanco el espacio de país.

### 4.1 CLA 08

Este reporte incluye únicamente la pregunta de LUGAR DE NACIMIENTO. Cabe mencionar que la columna AQUI puede o no traer información; toma en cuenta que solamente se codifican las descripciones que se encuentran en el reporte y si aparece algún código en esta columna no lo tomes en cuenta.

En este reporte, en la columna EN OTRO ESTADO debes codificar únicamente una clave de entidad, esto es, de 001 a 032, la clave 800, 850 ó 999; EN OTRO PAIS debes anotar exclusivamente una clave de país, es decir, de 100 a 535, la clave 850, 600 ó 999.

Entidad: Aguascalientes  
Núm de lote: XXX  
Variable: Lugar de nacimiento

Pág:  
Fecha:  
Hora:  
CLA:  
Tipo de cuestionario:

LLAVE	AQUI	CLAVE	EN OTRO ESTADO	CLAVE	EN OTRO PAIS
-------	------	-------	----------------	-------	--------------

1

—

Ags.

—

Total de registros leídos:  
Total de reportadas:  
Total de frecuencia:

## 4.2 CLA 09

En este reporte se encuentran agrupadas las preguntas de ENTIDAD O PAÍS DE RESIDENCIA EN 1995 y MUNICIPIO DE RESIDENCIA EN 1995.

Codifica en la columna EN OTRO ESTADO únicamente una clave de entidad, en la columna EN OTRO PAIS asigna exclusivamente una clave de país y en la columna EN OTRO MUNICIPIO, una clave de municipio exclusivamente.

Entidad: San Luis Potosí  
 Núm. de lote: XXX  
 Variable: Lugar de residencia en 1995

Pág:  
 Fecha:  
 Hora:  
 CLA:  
 Tipo  
 de cuestionario:

LLAVE	MUN. DE LA ENTRE-VISTA	AQUI ESTADO	CLAVE EN OTRO ESTADO	EN OTRO PAIS	AQUI MUN.	CLAVE EN OTRO MUN.	REC.
1	002	___	COAH.	___	___	SALTILLO	3

Total de registros leídos:  
 Total de reportadas:  
 Total de rrecuencia:

## 4.3 CLA 10

Este reporte concentra la información de tres preguntas LUGAR DE ORIGEN, PAÍS DE DESTINO y PAÍS DE RESIDENCIA.

Aquí puedes codificar una clave de 001 a 032, si la descripción se refiere a una entidad de la República Mexicana, también puedes codificar una clave de 100 a 535 si la descripción hace referencia a un país, 600 si es en el extranjero o un país no especificado, 700 si es México como país. Es importante mencionar que esta última clave sólo se asigna en las preguntas PAÍS DE DESTINO y PAÍS DE RESIDENCIA.

Entidad: Edo. de México  
 Núm. de lote: XXX

Pág:  
 Fecha:  
 Hora:  
 CLA: 10  
 Tipo de  
 cuestionario:

VARIABLE	PREGUNTA	LLAVE	CLAVE	DESCRIPCION	FRECUENCIA
Lugar de origen		1	___	ZAC.	5
País de destino		1	___	EE.UU.	6
País de residencia		1	___	GTO.	2

Total de registros leídos:  
 Total de reportadas:  
 Total de frecuencia:

#### 4.4 CLA 11

En este reporte se presenta la información referente a la pregunta LUGAR DE TRABAJO.

En la columna EN OTRO ESTADO o EN OTRO PAÍS de este reporte, codifica una clave de 001 a 032 si la descripción se refiere a una entidad de la República Mexicana. Codifica una clave de 100 a 535 si se trata de un país. En la columna EN OTRO MUNICIPIO codifica las descripciones correspondientes a un municipio con una clave de 001 a 570, según corresponda.

Entidad: Zacatecas  
 Núm. de lote: XXX  
 Variable: Lugar de trabajo

Pág:  
 Fecha:  
 Hora:  
 CLA: 11  
 Tipo de  
 Cuestionario:

---

<b>LLAVE</b>	<b>MUN. DE LA ENTREVISTA</b>	<b>AQUI</b>	<b>CLAVE MUN.</b>	<b>EN OTRO MUNICIPIO</b>	<b>AQUI ESTADO</b>	<b>CLAVE</b>	<b>EN OTRO ESTADO O PAIS</b>	<b>FREC.</b>
--------------	------------------------------	-------------	-------------------	--------------------------	--------------------	--------------	------------------------------	--------------

---

1	010		---	NAUCALP.	MEX.	---		4
---	-----	--	-----	----------	------	-----	--	---

Total de registros leídos:

Total de reportadas:

Total de frecuencia:

---

## 5. Criterios para la codificación

En este capítulo se presentan los criterios correspondientes a las preguntas de Migración; para codificar las descripciones apóyate en los Catálogos de entidades, países y municipios.

Cuando en LUGAR DE NACIMIENTO, ENTIDAD O PAÍS Y MUNICIPIO DE RESIDENCIA EN 1995 y LUGAR DE TRABAJO aparezca información anotada en un espacio que no le corresponde, codifica la clave 850 para borrar dicha información **después de haberla codificado en el espacio correspondiente** (más adelante verás con detalle este criterio).

Cuando tengas información referente a una entidad y en la columna de municipio información correspondiente a un municipio, prioriza siempre el municipio, esto es, si el municipio descrito no corresponde a la entidad declarada, investiga a cuál entidad pertenece, asigna la clave en el espacio de municipio y codifica la entidad a la que pertenece dicho municipio en el espacio de entidad. De igual forma, da prioridad a la migración internacional ante la estatal y municipal, usando el mismo procedimiento (más adelante verás con detalle este criterio).

Puedes encontrar nombres conocidos (no oficiales) de localidades y municipios; por ejemplo, La Bola en el Estado de México no es un nombre oficial de municipio ni de localidad, pero en esa entidad se sabe que hay una zona con ese nombre en Nezahualcóyotl. Cuando aparezcan situaciones semejantes a esta, es importante aprovechar el conocimiento que se tiene de la entidad y asignar una clave correcta en lugar de no especificado.

### 5.1 LUGAR DE NACIMIENTO O CLA 08

En las descripciones puedes encontrar algunos errores que no permitieron codificarlas automáticamente y son reportadas a codificación manual; dichos errores se describen a continuación, así como la forma de solucionarlos.

#### **Errores ortográficos**

Son las descripciones donde se encuentran letras faltantes o mal ubicadas, que sobran o están fuera de lugar. Trata de identificarlas (recuerda que en ocasiones los entrevistadores la registraron tal y como suena) y asigna la clave que le corresponda.

## Ejemplo

La entrevista se realizó en Zacatecas

<b>AQUI</b>	<b>CLAVE</b>	<b>OTRO ESTADO</b>	<b>CLAVE</b>	<b>OTRO PAIS</b>
	— — —	TLASCAAL	— — —	FINIX, UN
	— — —	NAXARIT	— — —	
	— — —	CHIGUAGUA	— — —	ESTADOS
			— — —	UNIDOS
				AMEICANOS
	— — —	AGUSCALIETES	— — —	
	— — —	BAJA CALIFORINA	— — —	
	— — —		— — —	ILINOY, E.U.

## Abreviaturas

Puede darse el caso de que encuentres abreviaturas en lugar de una descripción completa; si es así, identifica a qué entidad o país se refiere y asigna la clave correspondiente. Únicamente en el caso de que dicha abreviatura no permita determinar la entidad o el país al que pertenece, asigna la clave 999 después de agotar toda posibilidad de consulta.

La entrevista se realiza en San Luis Potosí

<b>AQUI</b>	<b>CLAVE</b>	<b>OTRO ESTADO</b>	<b>CLAVE</b>	<b>OTRO PAIS</b>
	— — —	BAJA CAL.	— — —	
	— — —	EDOS. UNIDOS	— — —	
	— — —	EST. MEX.	— — —	
	— — —	DIST. F.	— — —	
	— — —	NAYAR.	— — —	
	— — —	TAMS.	— — —	
	— — —	Ill.	— — —	
	— — —	Sn. Pr.	— — —	

## Gentilicios

Cuando aparezca un gentilicio o denominación según el lugar de nacimiento (español nayarita) en lugar de una entidad o un país, relaciónalo con la entidad o con el país al cual se refiere y asigna la clave correspondiente.

La entrevista se realiza en Sinaloa

AQUI	CLAVE	OTRO ESTADO	CLAVE	OTRO PAIS
	---		---	BRITANICO
	---	SONORENSE	---	
	---	NAYARITA	---	
	---		---	NORTEAMERICANO
	---	HIDROCALIDO	---	
	---	YUCATECO	---	

Asimismo, si el gentilicio únicamente hace referencia a un continente (Asia, Africa, América, Europa, Australia), asígnale la clave correspondiente a éste.

La entrevista se realiza en el Distrito Federal

AQUI	CLAVE	OTRO ESTADO	CLAVE	OTRO PAIS
	---		---	AFRICANO
	---		---	ASIATICO
	---		---	EUROPEO

### Descripciones de municipios, localidades o ciudades extranjeras en el espacio destinado a entidades o países

 Nombres de municipio

Consulta el catálogo de municipios para detectar a qué entidad pertenece y asigna la clave correspondiente a la entidad.

La entrevista se realiza en Nuevo León

AQUI	CLAVE	OTRO ESTADO	CLAVE	OTRO PAIS
	---	CUZAMA	---	
	---	PALIZADA	---	
	---	CUERNAVACA	---	
	---	MONTERREY	---	
	---	SOMBRERETE	---	
	---	TANGAMANDAPIO	---	
	---	ENCENADA	---	
	---	HERMOSILLO	---	
	---	CULIACAN	---	

Si el municipio pertenece a varias entidades incluyendo la entidad de la entrevista, anota la clave de la entidad donde se levanta la información.

Si en el grupo de entidades a las cuales pertenece el municipio declarado no se encuentra la entidad de la entrevista o lo declarado es ambiguo, anota la clave 999 INSUFICIENTEMENTE ESPECIFICADO.

La entrevista se realiza en Coahuila

<b>AQUI</b>	<b>CLAVE</b>	<b>OTRO ESTADO</b>	<b>CLAVE</b>	<b>OTRO PAIS</b>
	---	ABASOLO	---	
	---	ALLENDE	---	
	---	BENITO JUAREZ	---	
	---	CUAHUTEMOC	---	
	---	GUADALUPE	---	
	---	IGNACIO	---	

 Nombre de una ciudad extranjera

Investiga a qué país pertenece la ciudad declarada y asigna la clave correspondiente al país en el espacio correspondiente; en caso de que no puedas determinar si se trata de una ciudad de otro país o de una entidad de la República Mexicana, asigna 999 en donde aparezca la descripción. Utiliza el 850 si es necesario blanquear alguna información.

La entrevista se realiza en Chihuahua

<b>AQUI</b>	<b>CLAVE</b>	<b>OTRO ESTADO</b>	<b>CLAVE</b>	<b>OTRO PAIS</b>
	---		---	CHICAGO
	---		---	NEW JERSEY
	---		---	MORE
	---		---	CD. JUAREZ
	---		---	AMSTERDAM
	---		---	SANTIAGO
	---		---	DE
	---		---	CHILE
	---		---	EL CAIRO
	---		---	MIAMI
	---		---	EL PASO
	---		---	PHOENIX
	---		---	MHA

Si el nombre de la ciudad extranjera aparece en el espacio de estado o municipio, anota la clave del país al que pertenece en el espacio correspondiente y asigna la clave 850 en estado o en el municipio, según corresponda.



La entrevista se realiza en Coahuila

CLAVE	DESCRIPCION DE ESTADO	CLAVE	DESCRIPCION DE PAIS
— — —	LOS ANGELES, CAL.	— — —	
— — —	E. U.	— — —	
— — —	ORLANDO	— — —	FLORIDA
— — —	SN. ANTONIO	— — —	TEXAS
— — —	EL PASO TEXAS	— — —	
— — —	HONDUAS	— — —	

 Nombre de una localidad

Revisa el listado de localidades para identificar a qué entidad pertenece la localidad anotada. Si no aparece en el catálogo, se trata de una localidad menor a 2 500 habitantes, por lo que debes revisar el Sistema de inventarios bibliográficos y cartográficos (Sibica) y si la encuentras, asigna la clave de entidad que corresponda.

Sólo cuando el nombre de la localidad aparezca en varios municipios de diferentes entidades y no puedas determinar de cuál se trata, asigna la clave 999.

La entrevista se realiza en San Luis Potosí

AQUI	CLAVE	OTRO ESTADO	CLAVE	OTRO PAIS
	— — —	KIMBILA	— — —	
	— — —	AHOME	— — —	
	— — —	TLACOTE EL BAJO	— — —	
	— — —	SAN JOSE DE BACUN	— — —	
	— — —	PUERTO PALOMAS	— — —	
	— — —	LA ERMITA	— — —	
	— — —	MAGDALENA	— — —	
	— — —	BENITO JUAREZ	— — —	
	— — —	MARIA LOMBARDO	— — —	
	— — —		— — —	PUJAL COY
	— — —	MATAMOROS TAMS.	— — —	

 Nombre de un municipio y de un estado

En el caso que aparezca el nombre de un municipio acompañado del nombre del estado correspondiente, codifica el estado en el espacio destinado para ello.

La entrevista se realiza en Aguascalientes.

AQUI	CLAVE	OTRO ESTADO	CLAVE	OTRO PAIS
	— — — —	LEON GUANAJUATO	— — — —	
	— — — —	MONTERREY NL.	— — — —	
1	— — — —	FRESNILLO, ZAC.	— — — —	
	— — — —	TEPIC NAYARIT	— — — —	
1	— — — —	GUADALAJARA, JAL.	— — — —	

Si el municipio que aparece acompañado de una entidad no pertenece a la entidad descrita, determina la entidad a la que pertenece y asigna la clave correspondiente.

La entrevista se realiza en Hidalgo

AQUI	CLAVE	OTRO ESTADO	CLAVE	OTRO PAIS
	— — — —	ENC. DE DIAS AGS.	— — — —	
	— — — —	NEZA D.F.	— — — —	
	— — — —	NAUCALPAN D.F.	— — — —	
	— — — —	NAVOJOA, SINALOA	— — — —	
	— — — —	RINCON DE ROMOS ZAC	— — — —	

### Descripciones ambiguas

Si la descripción hace referencia a un país extranjero, pero no precisa el país en el extranjero, fuera de México, en otro país, etc., asigna la clave 600 OTRO PAIS INSUFICIENTEMENTE ESPECIFICADO en el espacio de país. Si la información alude a México o Ciudad de México asigna la clave 800 en el espacio de otro estado y si no puedes identificar de qué entidad se trata, asigna la clave 999 NO ESPECIFICADO.

La entrevista se realiza en el Estado de México

AQUI	CLAVE	OTRO ESTADO	CLAVE	OTRO PAIS
	— — — —	JUAREZ	— — — —	
	— — — —	EN CD. DE MEXICO	— — — —	
	— — — —	EN EL RANCHO	— — — —	
	— — — —		— — — —	ILINOIS
	— — — —		— — — —	EN OTRO PAIS
	— — — —		— — — —	FUERA DE MEX.
	— — — —		— — — —	EN EL EXTRANJERO
	— — — —	EN SANTIAGO	— — — —	
	— — — —	EN CUAUTLA	— — — —	
	— — — —	EN E.U.	— — — —	SAN ANTONIO TEXAS
	— — — —	EN TUXTLA	— — — —	
	— — — —	TEPIC NAYARIT	— — — —	
1	— — — —	GUADALAJARA	— — — —	
	— — — —		— — — —	ENELO TRO LADO

## 5.2 ENTIDAD O PAÍS Y MUNICIPIO DE RESIDENCIA EN 1995 o CLA 09

La codificación de la pregunta ESTADO O PAÍS DE RESIDENCIA EN 1995, se realiza aplicando los mismos criterios descritos para la pregunta LUGAR DE NACIMIENTO. La única diferencia es que los reportes de esta pregunta vienen acompañados con el nombre del municipio al que pertenecen, por ello, debes considerar esta información al momento de asignar la clave de entidad.

Para codificar la pregunta MUNICIPIO DE RESIDENCIA EN 1995 debes trabajar en conjunto con la pregunta ENTIDAD O PAÍS DE RESIDENCIA EN 1995.

La revisión de los criterios específicos de estas preguntas se lleva a cabo recordando que la clave 850 se usa para blanquear información, por ejemplo, si el país aparece anotado en estado o en municipio, asigna la clave correspondiente en el espacio de país y anota 850 donde aparezca la descripción, igualmente debe usarse para blanquear información de estado o de municipio cuando dicha información aparece en el espacio de país.

### Casos donde se debe priorizar municipio

Cuando en OTRO ESTADO tengas una descripción correspondiente a una entidad y en la columna OTRO MUNICIPIO una descripción de municipio, la prioridad debes dársela siempre a municipio, es decir, si el municipio no corresponde a dicha entidad, debes averiguar a qué estado corresponde y asignar las claves de entidad y de municipio en los espacios destinados para ello. Si no logras identificar la entidad, asigna la clave 999, tanto en municipio como en entidad.

La entrevista se realiza en Aguascalientes

<b>AQUI CLAVE</b>	<b>OTROESTADO</b>	<b>CLAVE OTRO PAIS</b>	<b>AQUI MUN.</b>	<b>CLAVE OTRO MUN.</b>
1	___ ___ AGUASCALIENTES ___ ___			___ ___ ENC. DE DIAZ
	___ ___ DISTRITO FEDERAL ___ ___			___ ___ NAUCALPAN
	___ ___ EDO. DE MEXICO ___ ___			___ ___ IXTAPALAPA
	___ ___ CIUDAD DE MEXICO ___ ___			___ ___ GUSTAVO A. MADERO
	___ ___ SINALOA ___ ___			___ ___ NAVOJOA

### Casos donde se debe priorizar país

Si tienes el nombre de una entidad o de un municipio acompañado del nombre de un país o de una ciudad, debes dar prioridad siempre a la migración internacional, esto es, codificar el país.

La entrevista se realiza en Tamaulipas

<b>AQUI CLAVE</b>	<b>OTROESTADO</b>	<b>CLAVE</b>	<b>OTRO PAIS</b>	<b>AQUI MUN. CLAVE</b>	<b>OTRO MUN.</b>
___	COAHUILA	___	FLKORIDA	___	NOGALES
___	SONORA	___		___	ARIZONA
___	SONORA	___		___	PHOENIX
___	BAJA CALIFORNIA	___	L.A.CAL.	___	
___	MERIDA	___		___	ESPAÑA

### Descripciones de México o Ciudad de México

Si la descripción alude a MÉXICO o CIUDAD DE MÉXICO, consulta la información de municipio. Si ésta se refiere a alguna delegación del Distrito Federal, asigna en entidad la clave 009 (D.F.) y en municipio la clave correspondiente a la delegación; si la información se refiere a algún municipio del Estado de México, anota en entidad la clave 015 (Estado de México) y de igual forma codifica el municipio.

Si el municipio no te permite determinar a cuál de las dos entidades corresponde, asigna la clave 800 en entidad y 999 en municipio.

La entrevista se realiza en Puebla

<b>AQUI CLAVE</b>	<b>OTROESTADO</b>	<b>CLAVE</b>	<b>OTRO PAIS</b>	<b>AQUI MUN. CLAVE</b>	<b>OTRO MUN.</b>
___	MEXICO	___		___	CHALCO
___	MEXICO	___		___	NO SABE
___	CD DE MEXICO	___		___	IXTAPALAPA
___	MEXICO	___		___	CONSEPCION
___		___		NAUCALPAN	___
___	CD DE MEXICO	___		___	LA BOLA
___	CD DE MEXICO	___		___	NEZA
___	MEXICO	___		___	BONFIL
___	MEXICO	___		___	ALVARO OBRE
___	CD DE MEXICO	___		___	OLIVAR DEL
___		___		___	CONDE
___		___		___	EL ORO
___	CD DE MEXICO	___		___	SAN FELIPE
___	MEXICO	___		___	SAN CARLOS

### Información de entidad insuficientemente especificada

Si la información que aparece en entidad corresponde a no sabe, no me acuerdo, etc., y existe información en municipio, trata de identificar la entidad a la que corresponde; si es posible identificarla asigna la clave de la entidad en el espacio

correspondiente, así como la de municipio en donde corresponde. Si no logras identificar la entidad, asigna la clave 999 tanto en municipio como en entidad.

La entrevista se realiza en el D.F.

<b>AQUI CLAVE</b>	<b>OTROESTADO</b>	<b>CLAVE</b>	<b>OTRO PAIS</b>	<b>AQUI MUN. CLAVE</b>	<b>OTRO MUN</b>
___	NO SABE	___		___	BENITO J.
___	NO ME ACUERDO	___		___	CONSEPCION
___	NO ME HA DICHO	___		___	IXTAPALAPA
___	NO SABE	___		___	SAN JOSE
___	NO SE ACUERDA	___		___	NEZA

### Localidades en lugar de municipios

Si encuentras el nombre de una localidad en el espacio de municipio, localiza en el listado de localidades a qué municipio pertenece la localidad y asigna la clave que corresponda en el espacio de municipio; si no la encuentras en el catálogo, consulta el Sibica y asigna la clave del municipio correspondiente.

Cuando el nombre de la localidad se encuentre en varios municipios de la misma entidad y no puedas determinar a cuál pertenece la descripción, averigua si se encuentra en alguno de los municipios colindantes al de la entrevista y asigna la clave de éste, si aparece en varios asigna la clave del más próximo al de la entrevista, si no logras identificar el municipio, asigna la clave 999.

La entrevista se realiza en el Estado de México

<b>AQUI CLAVE</b>	<b>OTROESTADO</b>	<b>CLAVE</b>	<b>PAIS</b>	<b>AQUI MUN. CLAVE</b>	<b>OTRO MUN.</b>
___	VERACRUZ	___		___	ANTON LIZ.
___	SINALOA	___		___	EL ESTEREO
___	TLAXCALA	___		___	SANTA JUSTINA
___	QUERETARO	___		___	SANCLEMENTE

### Municipio de una entidad diferente a la registrada en otro estado

Si el municipio anotado no pertenece a la entidad que aparece en el espacio de OTRO ESTADO, anula la clave de la entidad descrita y registra las claves del municipio y de la entidad a la que pertenece el municipio.



La entrevista se realiza en Baja California

**AQUI CLAVE OTROESTADO CLAVE OTRO PAIS AQUI MUN. CLAVE OTRO MUN.**

___	___	___	___	___	___
___	SONORA	___	ARISONA	___	NOGALES
___	YUCATAN	___	___	___	NOGALES
___	SINALOA	___	___	___	MERIDA
___	___	___	___	___	LOS ANGELES
___	___	___	AGUASCALIENTES	___	CALIFORNIA
___	___	___	___	___	EL LLANO

**AQUI CLAVE OTROESTADO CLAVE OTRO PAIS AQUI MUN. CLAVE OTRO MUN.**

___	EE. UU.	___	___	___	PHOENIX
___	ESPAÑA	___	___	___	MADRID
___	TEXAS	___	___	___	___
___	ARGENTINA	___	___	___	BUENOS AIRES
___	GUATEMALA	___	___	___	___
___	ESTADOS U.	___	___	___	___
___	___	___	___	EE. UU.	___
___	___	___	___	___	CALIFORNIA

### Entidades anotadas en Otro país

Si el nombre del estado aparece en la columna de país, anota la clave correspondiente en el espacio de estado y asigna 850 en país; si aparece un municipio en la columna de país, averigua de qué entidad es y asigna su clave en el espacio de estado y en la parte de municipio registra el código que corresponda al municipio mencionado en país.

La entrevista se realiza en Michoacán

**AQUI CLAVE OTROESTADO CLAVE OTRO PAIS AQUI MUN. CLAVE OTRO MUN.**

___	___	___	ZACATECAS	___	FRESNILLO
___	___	___	JALAPA	___	VERACRUZ
___	___	___	IXTAPALAPA, D.F.	___	___
___	___	___	S. L. P.	___	___
___	___	___	EL LLANO AGS.	___	___
___	___	___	EDO. DE MEXICO	___	NAUCALPAN

### Descripciones ambiguas

Si en municipio aparece una descripción ambigua o se refiere a un NO SABE, o bien, no existe alguna descripción o no tiene respuesta, asigna 999 en el espacio de municipio. De la misma forma, si la descripción se refiere a MEXICO o CD. DE MEXICO, asigna allí la clave 999; debes recordar que si esta descripción aparece en el espacio de estado o país, la asignación correcta es 800.

La entrevista se realiza en el D. F.

AQUI	CLAVE	OTROESTADO	CLAVE	OTRO PAIS	AQUIMUN.	CLAVE	OTRO MUN.
---	---	---	---	---	---	---	NO SABE
---	---	---	---	E.U.	---	---	NORECUERDA
---	---	---	---	---	---	---	MEXICO
---	---	CD. DE MEX.	---	---	---	---	NO SABE
---	---	QUINTANA R.	---	---	---	---	NO ME DIJO
---	---	S.L.P.	---	---	---	---	CD. DE MEX.
---	---	MONTERREY	---	---	---	---	---
---	---	---	---	TEXAS	---	---	SN ANTONIO
---	---	MEXICO	---	---	---	---	MEXICO

### 5.3 LUGAR DE TRABAJO O CLA 11

Los criterios para codificar esta pregunta son los mismos de ENTIDAD O PAÍS y MUNICIPIO DE RESIDENCIA EN 1995, la única diferencia es que en ésta se tendrán las descripciones correspondientes a una entidad o a un país en una misma columna y por lo tanto, en esta columna puedes asignar una clave de entidad o una de país.

La entrevista se realiza en Jalisco en el municipio de Guadalajara

AQUIMUN.	CLAVE	OTRO MUN.	AQUI	CLAVE	OTROESTADO
		EDO.		O PAIS	
---	---	---	---	---	LA CHONA
---	---	NAUCALPAN	---	---	D. F.
---	---	E. U. A.	---	---	SAN ANTONIO TEXAS
---	---	---	---	---	EN EL OTRO LADO
---	---	EN ZAPOPAN	---	---	EN MEXICO
---	---	---	---	---	LORETO, ZAC.
---	---	IXTAPALAPA	---	---	CIUDAD DE MEXICO
---	---	LAGOS DE MORENO	---	---	NO SABE
---	---	---	---	---	E. U. A.
---	---	AZCAPOTZALCO	---	---	ESTADO DE MEXICO
---	---	JALISCO	---	---	GUADALAJARA
---	---	JUAREZ	1	---	---
---	---	ZAPOPAN	1	---	---
---	---	TONALA	---	---	JALISCO
---	---	---	---	---	---



La entrevista se realiza en Nogales, Sonora

AQUI CLAVE	OTRO MUN.	AQUI EDO.	CLAVE	OTRO ESTADO O PAIS
— — — —	NOGALES ARISONA	1	— — — —	
— — — —	TUCSON		— — — —	
— — — —			— — — —	
— — — —			— — — —	MAGDALENA DE KINO

#### 5.4 MIGRACIÓN INTERNACIONAL

En esta sección se capta a las personas que han realizado movimientos migratorios al extranjero en los últimos 5 años. Las preguntas que ameritan alguna codificación en esta sección son LUGAR DE ORIGEN, PAÍS DE DESTINO y PAÍS DE RESIDENCIA.

##### Lugar de origen o CLA 10

Para la codificación de esta pregunta, aplica los criterios descritos para la pregunta LUGAR DE NACIMIENTO.

##### País de destino o CLA 10

Esta pregunta debe contener descripciones referidas únicamente a países; para codificar dichas descripciones, utiliza el catálogo que contiene el listado de países, según sea necesario.

Si la descripción hace referencia a una entidad, municipio, localidad o región de México, asigna la clave 700 la cual indica que no existe una migración internacional. Si se trata de una descripción ambigua o de un NO SABE, asigna la clave 999.

CLAVE	PAIS DE DESTINO
— — — —	A LA FRONTERA
— — — —	A NOGALES SONORA
— — — —	ESTADOS UNIDOS
— — — —	ESPAÑA
— — — —	TIJUANA
— — — —	NO SABE
— — — —	ALLA
— — — —	NO LE HA DICHO
— — — —	AL SALVADOR

<b>CLAVE</b>	<b>PAIS DE DESTINO</b>
— — —	BAJA CALIFORNIA
— — —	PIEDRAS NEGRAS
— — —	JAPON
— — —	ARGENTINA
— — —	ITALIA

### **País de residencia o CLA 10**

En esta pregunta las descripciones deben referirse únicamente a países, para su codificación también debes utilizar el Catálogo de países.

Si aparece el nombre de una entidad, municipio o región de la República Mexicana, o bien el nombre de México, asigna la clave 700. En caso de descripciones ambiguas o que expresan un NO SABE, asigna 999.

<b>CLAVE</b>	<b>PAIS DE DESTINO</b>
— — —	AQUI
— — —	ZACATECAS
— — —	LA PAZ B.C.S.
— — —	MEXICO
— — —	CD DE MEXICO
— — —	NO ESTA AQUI
— — —	NO SABE
— — —	VANCOUVER
— — —	EEUU
— — —	TORONTO
— — —	ARGENTINA
— — —	FRANCIA
— — —	ESTADOS UNIDOS

# 6. Ejercicios

## 6.1 LUGAR DE NACIMIENTO

AQUI	CLAVE	EN OTRO ESTADO	CLAVE	EN OTRO PAIS
	___	EDO. DE MEXICO	___	
	___	MEXICO	___	
	___	AGUAASCALIENTES	___	
	___	DE MEXICO	___	
	___	SI PAGLIER	___	
	___		___	MONTERREY
	___		___	GUADALUPE ZAC.
	___		___	U.S.A.
	___		___	ARIZONA
	___	EUA	___	
	___	EL FUERTE, SIN.	___	
	___		___	LOS ANGELES, CAL.
	___	BAJA CAL.	___	
	___		___	ESTADOS
	___	OAXACA	___	
	___		___	DISTRITO F.
	___	EDO. DE MEXICO	___	COATEPEC
	___	NACIO EN EL D.F.	___	

**6.2 LUGAR DE RESIDENCIA EN 1995**

<b>AQUI</b>	<b>CLAVE</b>	<b>OTRO ESTADO</b>	<b>CLAVE</b>	<b>EN OTRO PAIS</b>	<b>CLAVE</b>	<b>EN OTRO MUN.</b>
---	---	---	---	---	---	CANCUN
---	---	ARIZONA	---	---	---	TUCSON
---	---	SINALOA	---	---	---	EPALME
---	---	NAVOJOA	---	---	---	
---	---		---	E.U.A	---	
---	---		---	ESTADOS UNIDOS	---	NOGALES
---	---		---	CALIFORNIA	---	E.U.A.
---	---	D.F.	---	---	---	MEXICO
---	---	MEXICO	---	---	---	IZTAPALAPA
---	---	CD. DE MEXICO	---	---	---	NAUCALPAN
---	---		---	ESTADOS UNIDOS	---	ARIZONA
---	---	AGS.	---	---	---	JESUS MARIA
---	---		---	---	---	PHOENIX
---	---		---	NEW YORK	---	
---	---	OAX.	---	---	---	OAXACA
---	---	GUADALAJARA	---	---	---	

**6.3 LUGAR DE TRABAJO**

<b>MUN. DE LA ENTREV.</b>	<b>AQUI CLAVE MUN.</b>	<b>EN OTRO MUN.</b>	<b>AQUI ESTADO</b>	<b>CLAVE EN OTRO ESTADO O PAÍS</b>	<b>FREC.</b>
— — —		NEZA		— — —	D.F.
— — —		NAUCALDAN		— — —	EDO. DE MEXICO
— — —		JESUS MARIA		— — —	AGS.
— — —		LA CHONA		— — —	AGUASCALIENTES
— — —		ZAPOPAN		— — —	JALISCO
— — —		LORETO		— — —	ZAC.
— — —		MAZATLAN SIN.		— — —	
— — —				— — —	SALTILLO COAH.
— — —		TONALA JAL.		— — —	
— — —		TIJUANA B.C.		— — —	
— — —		NOGALES		— — —	ARIZONA
— — —		LOS CABOS		— — —	B.C.S.
— — —		HERMOSILLO SON.		— — —	

**6.4 LUGAR DE ORIGEN**

<b>CLAVE</b>	<b>ESTADO</b>
— — —	AQUI EN AGUASCALIENTES
— — —	EN MEXICO
— — —	EN GUADALAJARA, ZAC
— — —	EDO. MEXICO
— — —	EN ESTE ESTADO DE SONORA
— — —	SAN LUIS POTOSI
— — —	SAUZ
— — —	VILLA DE RAMOS, S.L.P.
— — —	CALVILLO, AGS.
— — —	LAGOS DE MORENO, JAL.
— — —	GUADALAJARA
— — —	EN LA HUASTECA
— — —	MORELIA
— — —	MICH
— — —	D.F.

**6.5 PAÍS DE DESTINO**

<b>CLAVE</b>	<b>PAIS DE DESTINO</b>
— — —	E.U.A.
— — —	A LA FRONTERA
— — —	MONTREAL
— — —	TORONTO
— — —	OTRO PAIS
— — —	TIJUANA
— — —	LOS ANGELES, CAL.
— — —	U.S.A.
— — —	BUENOS AIRES, ARG.
— — —	SAN ANTONIO, TEXAS
— — —	CD. JUAREZ, CHIH
— — —	SAN DIEGO, CAL.
— — —	NEW YORK
— — —	MADRID

## 6.6 PAÍS DE RESIDENCIA

---

CLAVE	PAIS DE RESIDENCIA
— — —	ZACATECAS
— — —	ESTADOS UNIDOS
— — —	MONTREAL CANADA
— — —	BARCELONA, ESPAÑA
— — —	LOS ANGELES, CAL.
— — —	EN EL BAJIO
— — —	GUADALAJARA
— — —	U.S.A.
— — —	FUERA DE MEXICO
— — —	LEON GTO.
— — —	EN OTRO PAIS
— — —	AQUI EN SONORA



## II. Catálogo de entidades, municipios, localidades y países







## 2. Catálogo de municipios en orden alfabético por entidad federativa

### CLAVE MUNICIPIO

#### 001 AGUASCALIENTES

001 AGUASCALIENTES  
 002 ASIENTOS  
 003 CALVILLO  
 004 COSIO  
 005 JESUS MARIA  
 010 LLANO, EL  
 006 PABELLON DE ARTEAGA  
 007 RINCON DE ROMOS  
 011 SAN FRANCISCO DE LOS ROMO  
 008 SAN JOSE DE GRACIA  
 009 TEPEZALA

#### 002 BAJA CALIFORNIA

001 ENSENADA  
 002 MEXICALI  
 005 PLAYAS DE ROSARITO  
 003 TECATE  
 004 TIJUANA

#### 003 BAJA CALIFORNIA SUR

008 CABOS, LOS  
 001 COMONDU  
 009 LORETO  
 002 MULEGE  
 003 PAZ, LA

#### 004 CAMPECHE

010 CALAKMUL  
 001 CALKINI  
 002 CAMPECHE  
 011 CANDELARIA  
 003 CARMEN  
 004 CHAMPOTON  
 009 ESCARCEGA  
 005 HECELCHAKAN  
 006 HOPELCHEN  
 007 PALIZADA

#### 005 COAHUILA

008 TENABO  
 001 ABASOLO

### CLAVE MUNICIPIO

002 ACUÑA  
 003 ALLENDE  
 004 ARTEAGA  
 005 CANDELA  
 006 CASTAÑOS  
 007 CUATROCIENEGAS  
 008 ESCOBEDO  
 009 FRANCISCO I. MADERO  
 010 FRONTERA  
 011 GENERAL CEPEDA  
 012 GUERRERO  
 013 HIDALGO  
 014 JIMENEZ  
 015 JUAREZ  
 016 LAMADRID  
 017 MATAMOROS  
 018 MONCLOVA  
 019 MORELOS  
 020 MUZQUIZ  
 021 NADADORES  
 022 NAVA  
 023 OCAMPO  
 024 PARRAS  
 025 PIEDRAS NEGRAS  
 026 PROGRESO  
 027 RAMOS ARIZPE  
 028 SABINAS  
 029 SACRAMENTO  
 030 SALTILLO  
 031 SAN BUENAVENTURA  
 032 SAN JUAN DE SABINAS  
 033 SAN PEDRO  
 034 SIERRA MOJADA  
 035 TORREON  
 036 VIESCA  
 037 VILLA UNION  
 038 ZARAGOZA

#### 006 COLIMA

001 ARMERIA  
 002 COLIMA  
 003 COMALA  
 004 COQUIMATLAN  
 005 CUAUHTEMOC  
 006 IXTLAHUACAN

**CLAVE MUNICIPIO**

007 MANZANILLO  
 008 MINATITLAN  
 009 TECOMAN  
 010 VILLA DE ALVAREZ

**007 CHIAPAS**

001 ACACOYAGUA  
 002 ACALA  
 003 ACAPETAHUA  
 004 ALTAMIRANO  
 005 AMATAN  
 006 AMATENANGO DE LA FRONTERA  
 007 AMATENANGO DEL VALLE  
 008 ANGEL ALBINO CORZO  
 009 ARRIAGA  
 010 BEJUCAL DE OCAMPO  
 011 BELLA VISTA  
 012 BERRIOZABAL  
 013 BOCHIL  
 014 BOSQUE, EL  
 015 CACAHOATAN  
 016 CATAZAJA  
 017 CINTALAPA  
 018 COAPILLA  
 019 COMITAN DE DOMINGUEZ  
 020 CONCORDIA, LA  
 021 COPAINALA  
 022 CHALCHIHUITAN  
 023 CHAMULA  
 024 CHANAL  
 025 CHAPULTENANGO  
 026 CHENALHO  
 027 CHIAPA DE CORZO  
 028 CHIAPILLA  
 029 CHICOASEN  
 030 CHICOMUSELO  
 031 CHILON  
 032 ESCUINTLA  
 033 FRANCISCO LEON  
 034 FRONTERA COMALAPA  
 035 FRONTERA HIDALGO  
 036 GRANDEZA, LA  
 037 HUEHUETAN  
 039 HUITIUPAN  
 038 HUIXTAN  
 040 HUIXTLA  
 041 INDEPENDENCIA, LA  
 042 IXHUATAN  
 043 IXTACOMITAN  
 044 IXTAPA  
 045 IXTAPANGAJOYA  
 046 JIQUIPILAS  
 047 JITOTOL

**CLAVE MUNICIPIO**

048 JUAREZ  
 049 LARRAINZAR  
 050 LIBERTAD, LA  
 051 MAPASTEPEC  
 052 MARGARITAS, LAS  
 053 MAZAPA DE MADERO  
 054 MAZATAN  
 055 METAPA  
 056 MITONTIC  
 057 MOTOZINTLA  
 058 NICOLAS RUIZ  
 059 OCOSINGO  
 060 OCOTEPEC  
 061 OCOZOCOAUTLA DE ESPINOSA  
 062 OSTUACAN  
 063 OSUMACINTA  
 064 OXCHUC  
 065 PALENQUE  
 066 PANTELHO  
 067 PANTEPEC  
 068 PICHUCALCO  
 069 PIJJIAPAN  
 070 PORVENIR, EL  
 072 PUEBLO NUEVO SOLISTAHUACAN  
 073 RAYON  
 074 REFORMA  
 075 ROSAS, LAS  
 076 SABANILLA  
 077 SALTO DE AGUA  
 078 SAN CRISTOBAL DE LAS CASAS  
 079 SAN FERNANDO  
 112 SAN JUAN CANCUC  
 110 SAN LUCAS  
 080 SILTEPEC  
 081 SIMOJOVEL  
 082 SITALA  
 083 SOCOLTENANGO  
 084 SOLOSUCHIAPA  
 085 SOYALO  
 086 SUCHIAPA  
 087 SUCHIATE  
 088 SUNUAPA  
 089 TAPACHULA  
 090 TAPALAPA  
 091 TAPILULA  
 092 TECPATAN  
 093 TENEJAPA  
 094 TEOPISCA  
 096 TILA  
 097 TONALA  
 098 TOTOLAPA  
 099 TRINITARIA, LA  
 100 TUMBALA  
 102 TUXTLA CHICO

**CLAVE MUNICIPIO**

101 TUXTLA GUTIERREZ  
 103 TUZANTAN  
 104 TZIMOL  
 105 UNION JUAREZ  
 106 VENUSTIANO CARRANZA  
 071 VILLA COMALTITLAN  
 107 VILLA CORZO  
 108 VILLAFLORES  
 109 YAJALON  
 111 ZINACANTAN

**008 CHIHUAHUA**

001 AHUMADA  
 002 ALDAMA  
 003 ALLENDE  
 004 AQUILES SERDAN  
 005 ASCENSION  
 006 BACHINIVA  
 007 BALLEZA  
 008 BATOPILAS  
 009 BOCOYNA  
 010 BUENAVENTURA  
 011 CAMARGO  
 012 CARICHI  
 013 CASAS GRANDES  
 014 CORONADO  
 015 COYAME  
 016 CRUZ, LA  
 017 CUAUHTEMOC  
 018 CUSIHUIRIACHI  
 019 CHIHUAHUA  
 020 CHINIPAS  
 021 DELICIAS  
 022 DR. BELISARIO DOMINGUEZ  
 023 GALEANA  
 025 GOMEZ FARIAS  
 026 GRAN MORELOS  
 027 GUACHOCHI  
 028 GUADALUPE  
 029 GUADALUPE Y CALVO  
 030 GUAZAPARES  
 031 GUERRERO  
 032 HIDALGO DEL PARRAL  
 033 HUEJOTITAN  
 034 IGNACIO ZARAGOZA  
 035 JANOS  
 036 JIMENEZ  
 037 JUAREZ  
 038 JULIMES  
 039 LOPEZ  
 040 MADERA  
 041 MAGUARICHI  
 042 MANUEL BENAVIDES

**CLAVE MUNICIPIO**

043 MATACHI  
 044 MATAMOROS  
 045 MEOQUI  
 046 MORELOS  
 047 MORIS  
 048 NAMIQUIPA  
 049 NONOAVA  
 050 NUEVO CASAS GRANDES  
 051 OCAMPO  
 052 OJINAGA  
 053 PRAXEDIS G. GUERRERO  
 054 RIVA PALACIO  
 055 ROSALES  
 056 ROSARIO  
 057 SAN FRANCISCO DE BORJA  
 058 SAN FRANCISCO DE CONCHOS  
 059 SAN FRANCISCO DEL ORO  
 060 SANTA BARBARA  
 024 SANTA ISABEL  
 061 SATEVO  
 062 SAUCILLO  
 063 TEMOSACHI  
 064 TULE, EL  
 065 URIQUE  
 066 URUACHI  
 067 VALLE DE ZARAGOZA

**009 DISTRITO FEDERAL**

010 ALVARO OBREGON  
 002 AZCAPOTZALCO  
 014 BENITO JUAREZ  
 003 COYOACAN  
 004 CUAJIMALPA DE MORELOS  
 015 CUAUHTEMOC  
 005 GUSTAVO A. MADERO  
 006 IZTACALCO  
 007 IZTAPALAPA  
 008 MAGDALENA CONTRERAS, LA  
 016 MIGUEL HIDALGO  
 009 MILPA ALTA  
 011 TLAHUAC  
 012 TLALPAN  
 017 VENUSTIANO CARRANZA  
 013 XOCHIMILCO

**010 DURANGO**

001 CANATLAN  
 002 CANELAS  
 003 CONETO DE COMONFORT  
 004 CUENCAME  
 005 DURANGO  
 006 GENERAL SIMON BOLIVAR

**CLAVE MUNICIPIO**

007 GOMEZ PALACIO  
 008 GUADALUPE VICTORIA  
 009 GUANACEVI  
 010 HIDALGO  
 011 INDE  
 012 LERDO  
 013 MAPIMI  
 014 MEZQUITAL  
 015 NAZAS  
 016 NOMBRE DE DIOS  
 039 NUEVO IDEAL  
 017 OCAMPO  
 018 ORO, EL  
 019 OTAEZ  
 020 PANUCO DE CORONADO  
 021 PEÑON BLANCO  
 022 POANAS  
 023 PUEBLO NUEVO  
 024 RODEO  
 025 SAN BERNARDO  
 026 SAN DIMAS  
 027 SAN JUAN DE GUADALUPE  
 028 SAN JUAN DEL RIO  
 029 SAN LUIS DE CORDERO  
 030 SAN PEDRO DEL GALLO  
 031 SANTA CLARA  
 032 SANTIAGO PAPASQUIARO  
 033 SUCHIL  
 034 TAMAZULA  
 035 TEPEHUANES  
 036 TLAHUALILO  
 037 TOPIA  
 038 VICENTE GUERRERO

**011 GUANAJUATO**

001 ABASOLO  
 002 ACAMBARO  
 003 ALLENDE  
 004 APASEO EL ALTO  
 005 APASEO EL GRANDE  
 006 ATARJEA  
 007 CELAYA  
 009 COMONFORT  
 010 CORONEO  
 011 CORTAZAR  
 012 CUERAMARO  
 013 DOCTOR MORA  
 014 DOLORES HIDALGO  
 015 GUANAJUATO  
 016 HUANIMARO  
 017 IRAPUATO  
 018 JARAL DEL PROGRESO  
 019 JERECUARO

**CLAVE MUNICIPIO**

020 LEON  
 008 MANUEL DOBLADO  
 021 MOROLEON  
 022 OCAMPO  
 023 PENJAMO  
 024 PUEBLO NUEVO  
 025 PURISIMA DEL RINCON  
 026 ROMITA  
 027 SALAMANCA  
 028 SALVATIERRA  
 029 SAN DIEGO DE LA UNION  
 030 SAN FELIPE  
 031 SAN FRANCISCO DEL RINCON  
 032 SAN JOSE ITURBIDE  
 033 SAN LUIS DE LA PAZ  
 034 SANTA CATARINA  
 035 SANTA CRUZ DE JUVENTINO  
 ROSAS  
 036 SANTIAGO MARAVATIO  
 037 SILAO  
 038 TARANDACUAO  
 039 TARIMORO  
 040 TIERRA BLANCA  
 041 URIANGATO  
 042 VALLE DE SANTIAGO  
 043 VICTORIA  
 044 VILLAGRAN  
 045 XICHU  
 046 YURIRIA

**012 GUERRERO**

001 ACAPULCO DE JUAREZ  
 076 ACATEPEC  
 002 AHUACUOTZINGO  
 003 AJUCHITLAN DEL PROGRESO  
 004 ALCOZAUCA DE GUERRERO  
 005 ALPOYECA  
 006 APAXTLA  
 007 ARCELIA  
 008 ATENANGO DEL RIO  
 009 ATLAMAJALCINGO DEL MONTE  
 010 ATLIXTAC  
 011 ATOYAC DE ALVAREZ  
 012 AYUTLA DE LOS LIBRES  
 013 AZOYU  
 014 BENITO JUAREZ  
 015 BUENAVISTA DE CUELLAR  
 016 COAHUAYUTLA DE JOSE MARIA  
 IZAZAGA  
 017 COCULA  
 018 COPALA  
 019 COPALILLO  
 020 COPANATOYAC





**CLAVE MUNICIPIO**

050 PROGRESO DE OBREGON  
 036 SAN AGUSTIN METZQUITITLAN  
 052 SAN AGUSTIN TLAXIACA  
 053 SAN BARTOLO TUTOTEPEC  
 046 SAN FELIPE ORIZATLAN  
 054 SAN SALVADOR  
 055 SANTIAGO DE ANAYA  
 056 SANTIAGO TULANTEPEC DE LUGO GUERRERO  
 057 SINGUILUCAN  
 058 TASQUILLO  
 059 TECOZAUTLA  
 060 TENANGO DE DORIA  
 061 TEPEAPULCO  
 062 TEPEHUACAN DE GUERRERO  
 063 TEPEJI DEL RIO DE OCAMPO  
 064 TEPETITLAN  
 065 TETEPANGO  
 067 TEZONTEPEC DE ALDAMA  
 068 TIANGUISTENGO  
 069 TIZAYUCA  
 070 TLAHUELILPAN  
 071 TLAHUILTEPA  
 072 TLANALAPA  
 073 TLANCHINOL  
 074 TLAXCOAPAN  
 075 TOLCAYUCA  
 076 TULA DE ALLENDE  
 077 TULANCINGO DE BRAVO  
 066 VILLA DE TEZONTEPEC  
 078 XOCHIATIPAN  
 079 XOCHICOATLAN  
 080 YAHUALICA  
 081 ZACUALTIPAN DE ANGELES  
 082 ZAPOTLAN DE JUAREZ  
 083 ZEMPOALA  
 084 ZIMAPAN

**014 JALISCO**

001 ACATIC  
 002 ACATLAN DE JUAREZ  
 003 AHUALULCO DE MERCADO  
 004 AMACUECA  
 005 AMATITAN  
 006 AMECA  
 007 ANTONIO ESCOBEDO  
 008 ARANDAS  
 009 ARENAL, EL  
 010 ATEMAJAC DE BRIZUELA  
 011 ATENGO  
 012 ATENGUILLO  
 013 ATOTONILCO EL ALTO  
 014 ATOYAC

**CLAVE MUNICIPIO**

015 AUTLAN DE NAVARRO  
 016 AYOTLAN  
 017 AYUTLA  
 018 BARCA, LA  
 019 BOLAÑOS  
 020 CABO CORRIENTES  
 117 CAÑADAS DE OBREGON  
 021 CASIMIRO CASTILLO  
 022 CIHUATLAN  
 023 CIUDAD GUZMAN  
 024 COCULA  
 025 COLOTLAN  
 026 CONCEPCION DE BUENOS AIRES  
 027 CUAUTITLAN DE GARCIA BARRAGAN  
 028 CUAUTLA  
 029 CUQUIO  
 030 CHAPALA  
 031 CHIMALTITAN  
 032 CHIQUILISTLAN  
 033 DEGOLLADO  
 034 EJUTLA  
 035 ENCARNACION DE DIAZ  
 036 ETZATLAN  
 079 GOMEZ FARIAS  
 037 GRULLO, EL  
 038 GUACHINANGO  
 039 GUADALAJARA  
 040 HOSTOTIPAQUILLO  
 041 HUEJUCAR  
 042 HUEJUQUILLA EL ALTO  
 043 HUERTA, LA  
 044 IXTLAHUACAN DE LOS MEMBRILLOS  
 045 IXTLAHUACAN DEL RIO  
 046 JALOSTOTITLAN  
 047 JAMAY  
 048 JESUS MARIA  
 049 JILOTLAN DE LOS DOLORES  
 050 JOCOTEPEC  
 051 JUANACATLAN  
 052 JUCHITLAN  
 053 LAGOS DE MORENO  
 054 LIMON, EL  
 055 MAGDALENA  
 056 MANUEL M. DIEGUEZ  
 057 MANZANILLA DE LA PAZ, LA  
 058 MASCOTA  
 059 MAZAMITLA  
 060 MEXTICACAN  
 061 MEZQUITIC  
 062 MIXTLAN  
 063 OCOTLAN  
 064 OJUELOS DE JALISCO

**CLAVE MUNICIPIO**

065 PIHUAMO  
 066 PONCITLAN  
 067 PUERTO VALLARTA  
 069 QUITUPAN  
 070 SALTO, EL  
 071 SAN CRISTOBAL DE LA  
 BARRANCA  
 072 SAN DIEGO DE ALEJANDRIA  
 113 SAN GABRIEL  
 073 SAN JUAN DE LOS LAGOS  
 007 SAN JUANITO DE ESCOBEDO  
 074 SAN JULIAN  
 075 SAN MARCOS  
 076 SAN MARTIN DE BOLAÑOS  
 077 SAN MARTIN HIDALGO  
 078 SAN MIGUEL EL ALTO  
 080 SAN SEBASTIAN DEL OESTE  
 081 SANTA MARIA DE LOS ANGELES  
 056 SANTA MARIA DEL ORO  
 082 SAYULA  
 083 TALA  
 084 TALPA DE ALLENDE  
 085 TAMAZULA DE GORDIANO  
 086 TAPALPA  
 087 TECALITLAN  
 088 TECOLOTLAN  
 089 TECHALUTA DE MONTENEGRO  
 090 TENAMAXTLAN  
 091 TEOCALTICHE  
 092 TEOCUIATLAN DE CORONA  
 093 TEPATITLAN DE MORELOS  
 094 TEQUILA  
 095 TEUCHITLAN  
 096 TIZAPAN EL ALTO  
 097 TLAJOMULCO DE ZUÑIGA  
 098 TLAQUEPAQUE  
 099 TOLIMAN  
 100 TOMATLAN  
 101 TONALA  
 102 TONAYA  
 103 TONILA  
 104 TOTATICHE  
 105 TOTOTLAN  
 106 TUXCACUESCO  
 107 TUXCUECA  
 108 TUXPAN  
 109 UNION DE SAN ANTONIO  
 110 UNION DE TULA  
 111 VALLE DE GUADALUPE  
 112 VALLE DE JUAREZ  
 114 VILLA CORONA  
 115 VILLA GUERRERO  
 116 VILLA HIDALGO  
 068 VILLA PURIFICACION

**CLAVE MUNICIPIO**

118 YAHUALICA DE GONZALEZ  
 GALLO  
 119 ZACOALCO DE TORRES  
 120 ZAPOPAN  
 121 ZAPOTILTIC  
 023 ZAPOTLAN EL GRANDE  
 122 ZAPOTITLAN DE VADILLO  
 123 ZAPOTLAN DEL REY  
 124 ZAPOTLANEJO  
  
**015 ESTADO DE MEXICO**  
 001 ACAMBAY  
 002 ACOLMAN  
 003 ACULCO  
 004 ALMOLOYA DE ALQUISIRAS  
 005 ALMOLOYA DE JUAREZ  
 006 ALMOLOYA DEL RIO  
 007 AMANALCO  
 008 AMATEPEC  
 009 AMECAMECA  
 010 APAXCO  
 011 ATENCO  
 012 ATIZAPAN  
 013 ATIZAPAN DE ZARAGOZA  
 014 ATLACOMULCO  
 015 ATLAUTLA  
 016 AXAPUSCO  
 017 AYAPANGO  
 018 CALIMAYA  
 019 CAPULHUAC  
 020 COACALCO DE BERRIOZABAL  
 021 COATEPEC HARINAS  
 022 COCOTITLAN  
 023 COYOTEPEC  
 024 CUAUTITLAN  
 121 CUAUTITLAN IZCALLI  
 025 CHALCO  
 026 CHAPA DE MOTA  
 027 CHAPULTEPEC  
 028 CHIAUTLA  
 029 CHICOLOAPAN  
 030 CHICONCUAC  
 031 CHIMALHUACAN  
 032 DONATO GUERRA  
 033 ECATEPEC  
 034 ECATZINGO  
 035 HUEHUETOCA  
 036 HUEYPOXTLA  
 037 HUIXQUILUCAN  
 038 ISIDRO FABELA  
 039 IXTAPALUCA  
 040 IXTAPAN DE LA SAL  
 041 IXTAPAN DEL ORO

**CLAVE MUNICIPIO**

042 IXTLAHUACA  
 044 JALTENCO  
 045 JILOTEPEC  
 046 JILOTZINGO  
 047 JIQUIPILCO  
 048 JOCOTITLAN  
 049 JOQUICINGO  
 050 JUCHITEPEC  
 051 LERMA  
 052 MALINALCO  
 053 MELCHOR OCAMPO  
 054 METEPEC  
 055 MEXICALTZINGO  
 056 MORELOS  
 057 NAUCALPAN DE JUAREZ  
 059 NEXTLALPAN  
 058 NEZAHUALCOYOTL  
 060 NICOLAS ROMERO  
 061 NOPALTEPEC  
 062 OCOYOACAC  
 063 OCUILAN  
 064 ORO, EL  
 065 OTUMBA  
 066 OTZOLOAPAN  
 067 OTZOLOTEPEC  
 068 OZUMBA  
 069 PAPALOTLA  
 070 PAZ, LA  
 071 POLOTITLAN  
 072 RAYON  
 073 SAN ANTONIO LA ISLA  
 074 SAN FELIPE DEL PROGRESO  
 075 SAN MARTIN DE LAS PIRAMIDES  
 076 SAN MATEO ATENCO  
 077 SAN SIMON DE GUERRERO  
 078 SANTO TOMAS  
 079 SOYANIQUILPAN DE JUAREZ  
 080 SULTEPEC  
 081 TECAMAC  
 082 TEJUPILCO  
 083 TEMAMATLA  
 084 TEMASCALAPA  
 085 TEMASCALCINGO  
 086 TEMASCALTEPEC  
 087 TEMOAYA  
 088 TENANCINGO  
 089 TENANGO DEL AIRE  
 090 TENANGO DEL VALLE  
 091 TEOLOYUCAN  
 092 TEOTIHUACAN  
 093 TEPETLAOXTOC  
 094 TEPETLIXPA  
 095 TEPOTZOTLAN  
 096 TEQUIXQUIAC

**CLAVE MUNICIPIO**

097 TEXCALTITLAN  
 098 TEXCALYACAC  
 099 TEXCOCO  
 100 TEZOYUCA  
 101 TIANGUISTENCO  
 102 TIMILPAN  
 103 TLALMANALCO  
 104 TLALNEPANTLA DE BAZ  
 105 TLATLAYA  
 106 TOLUCA  
 107 TONATICO  
 108 TULTEPEC  
 109 TULTITLAN  
 110 VALLE DE BRAVO  
 122 VALLE DE CHALCO SOLIDARIDAD  
 111 VILLA DE ALLENDE  
 112 VILLA DEL CARBON  
 113 VILLA GUERRERO  
 114 VILLA VICTORIA  
 043 XALATLACO  
 115 XONACATLAN  
 116 ZACAZONAPAN  
 117 ZACUALPAN  
 118 ZINACANTEPEC  
 119 ZUMPAHUACAN  
 120 ZUMPANGO

**016 MICHOACAN**

001 ACUITZIO  
 002 AGUILILLA  
 003 ALVARO OBREGON  
 004 ANGAMACUTIRO  
 005 ANGANGUEO  
 006 APATZINGAN  
 007 APORO  
 008 AQUILA  
 009 ARIO  
 010 ARTEAGA  
 011 BRISEÑAS  
 012 BUENAVISTA  
 013 CARACUARO  
 014 COAHUAYANA  
 015 COALCOMAN DE VAZQUEZ  
 PALLARES  
 016 COENEO  
 074 COJUMATLAN DE REGULES  
 017 CONTEPEC  
 018 COPANDARO  
 019 COTIJA  
 020 CUITZEO  
 021 CHARAPAN  
 022 CHARO  
 023 CHAVINDA

**CLAVE MUNICIPIO**

024 CHERAN  
 025 CHILCHOTA  
 026 CHINICUILA  
 027 CHUCANDIRO  
 028 CHURINTZIO  
 029 CHURUMUCO  
 030 ECUANDUREO  
 031 EPITACIO HUERTA  
 032 ERONGARICUARO  
 033 GABRIEL ZAMORA  
 034 HIDALGO  
 035 HUACANA, LA  
 036 HUANDACAREO  
 037 HUANIQUEO  
 038 HUETAMO  
 039 HUIRAMBA  
 040 INDAPARAPEO  
 041 IRIMBO  
 042 IXTLAN  
 043 JACONA  
 044 JIMENEZ  
 045 JIQUILPAN  
 113 JOSE SIXTO VERDUZCO  
 046 JUAREZ  
 047 JUNGAPEO  
 048 LAGUNILLAS  
 052 LAZARO CARDENAS  
 049 MADERO  
 050 MARAVATIO  
 051 MARCOS CASTELLANOS  
 053 MORELIA  
 054 MORELOS  
 055 MUGICA  
 056 NAHUATZEN  
 057 NOCUPETARO  
 058 NUEVO PARANGARICUTIRO  
 059 NUEVO URECHO  
 060 NUMARAN  
 061 OCAMPO  
 062 PAJACUARAN  
 063 PANINDICUARO  
 064 PARACUARO  
 065 PARACHO  
 066 PATZCUARO  
 067 PENJAMILLO  
 068 PERIBAN  
 069 PIEDAD, LA  
 070 PUREPERO  
 071 PURUANDIRO  
 072 QUERENDARO  
 073 QUIROGA  
 075 REYES, LOS  
 076 SAHUAYO

**CLAVE MUNICIPIO**

079 SALVADOR ESCALANTE  
 077 SAN LUCAS  
 078 SANTA ANA MAYA  
 080 SENGUIO  
 081 SUSUPUATO  
 082 TACAMBARO  
 083 TANCITARO  
 084 TANGAMANDAPIO  
 085 TANGANCICUARO  
 086 TANHUATO  
 087 TARETAN  
 088 TARIMBARO  
 089 TEPALCATEPEC  
 090 TINGAMBATO  
 091 TINGUINDIN  
 092 TIQUICHEO DE NICOLAS  
 ROMERO  
 093 TLALPUJAHUA  
 094 TLAZAZALCA  
 095 TOCUMBO  
 096 TUMBISCATIO  
 097 TURICATO  
 098 TUXPAN  
 099 TUZANTLA  
 100 TZINTZUNTZAN  
 101 TZITZIO  
 102 URUAPAN  
 103 VENUSTIANO CARRANZA  
 104 VILLAMAR  
 105 VISTA HERMOSA  
 106 YURECUARO  
 107 ZACAPU  
 108 ZAMORA  
 109 ZINAPARO  
 110 ZINAPECUARO  
 111 ZIRACUARETIRO  
 112 ZITACUARO

**017 MORELOS**

001 AMACUZAC  
 002 ATLATLAHUCAN  
 003 AXOCHIAPAN  
 004 AYALA  
 005 COATLAN DEL RIO  
 006 CUAUTLA  
 007 CUERNAVACA  
 008 EMILIANO ZAPATA  
 009 HUITZILAC  
 010 JANTETELCO  
 011 JIUTEPEC  
 012 JOJUTLA  
 013 JONACATEPEC  
 014 MAZATEPEC

**CLAVE MUNICIPIO**

015 MIACATLAN  
 016 OCUITUCO  
 017 PUENTE DE IXTLA  
 018 TEMIXCO  
 033 TEMOAC  
 019 TEPALCINGO  
 020 TEPOZTLAN  
 021 TETECALA  
 022 TETELA DEL VOLCAN  
 023 TLALNEPANTLA  
 024 TLALTIZAPAN  
 025 TLAQUILTENANGO  
 026 TLAYACAPAN  
 027 TOTOLAPAN  
 028 XOCHITEPEC  
 029 YAUTEPEC  
 030 YECAPIXTLA  
 031 ZACATEPEC DE HIDALGO  
 032 ZACUALPAN DE AMILPAS

**018 NAYARIT**

001 ACAPONETA  
 002 AHUACATLAN  
 003 AMATLAN DE CAÑAS  
 020 BAHIA DE BANDERAS  
 004 COMPOSTELA  
 005 HUAJICORI  
 006 IXTLAN DEL RIO  
 007 JALA  
 009 NAYAR, EL  
 010 ROSAMORADA  
 011 RUIZ  
 012 SAN BLAS  
 013 SAN PEDRO LAGUNILLAS  
 014 SANTA MARIA DEL ORO  
 015 SANTIAGO IXCUINTLA  
 016 TECUALA  
 017 TEPIC  
 018 TUXPAN  
 008 XALISCO  
 019 YESCA, LA

**019 NUEVO LEON**

001 ABASOLO  
 002 AGUALEGUAS  
 003 ALDAMAS, LOS  
 004 ALLENDE  
 005 ANAHUAC  
 006 APODACA  
 007 ARAMBERRI  
 008 BUSTAMANTE  
 009 CADEREYTA JIMENEZ

**CLAVE MUNICIPIO**

010 CARMEN  
 011 CERRALVO  
 012 CIENEGA DE FLORES  
 013 CHINA  
 014 DOCTOR ARROYO  
 015 DOCTOR COSS  
 016 DOCTOR GONZALEZ  
 017 GALEANA  
 018 GARCIA  
 020 GENERAL BRAVO  
 021 GENERAL ESCOBEDO  
 022 GENERAL TERAN  
 023 GENERAL TREVIÑO  
 024 GENERAL ZARAGOZA  
 025 GENERAL ZUAZUA  
 026 GUADALUPE  
 027 HERRERAS, LOS  
 047 HIDALGO  
 028 HIGUERAS  
 029 HUALAHUISES  
 030 ITURBIDE  
 031 JUAREZ  
 032 LAMPAZOS DE NARANJO  
 033 LINARES  
 034 MARIN  
 035 MELCHOR OCAMPO  
 036 MIER Y NORIEGA  
 037 MINA  
 038 MONTEMORELOS  
 039 MONTERREY  
 040 PARAS  
 041 PESQUERIA  
 042 RAMONES, LOS  
 043 RAYONES  
 044 SABINAS HIDALGO  
 045 SALINAS VICTORIA  
 046 SAN NICOLAS DE LOS GARZA  
 019 SAN PEDRO GARZA GARCIA  
 048 SANTA CATARINA  
 049 SANTIAGO  
 050 VALLECILLO  
 051 VILLALDAMA

**020 OAXACA**

001 ABEJONES  
 002 ACATLAN DE PEREZ FIGUEROA  
 174 ANIMAS TRUJANO  
 003 ASUNCION CACALOTEPEC  
 004 ASUNCION CUYOTEPEJI  
 005 ASUNCION IXTALTEPEC  
 006 ASUNCION NOCHIXTLAN  
 007 ASUNCION OCOTLAN  
 008 ASUNCION TLACOLULITA

<b>CLAVE</b>	<b>MUNICIPIO</b>	<b>CLAVE</b>	<b>MUNICIPIO</b>
398	AYOQUEZCO DE ALDAMA	056	MARTIRES DE TACUBAYA
009	AYOTZINTEPEC	057	MATIAS ROMERO
010	BARRIO DE LA SOLEDAD, EL	058	MAZATLAN VILLA DE FLORES
011	CALIHUALA	037	MESONES HIDALGO
012	CANDELARIA LOXICHA	059	MIAHUATLAN DE PORFIRIO DIAZ
247	CAPULALPAM DE MENDEZ	060	MIXISTLAN DE LA REFORMA
013	CIENEGA DE ZIMATLAN	061	MONJAS
014	CIUDAD IXTEPEC	062	NATIVIDAD
015	COATECAS ALTAS	063	NAZARENO ETLA
016	COICOYAN DE LAS FLORES	064	NEJAPA DE MADERO
017	COMPAÑIA, LA	504	NUEVO ZOQUIAPAM
018	CONCEPCION BUENAVISTA	067	OAXACA DE JUAREZ
019	CONCEPCION PAPALO	068	OCOTLAN DE MORELOS
020	CONSTANCIA DEL ROSARIO	069	PE, LA
021	COSOLAPA	070	PINOTEPA DE DON LUIS
022	COSOLTEPEC	071	PLUMA HIDALGO
023	CUILAPAM DE GUERRERO	073	PUTLA VILLA DE GUERRERO
024	CUYAMECALCO VILLA DE ZARAGOZA	075	REFORMA DE PINEDA
025	CHAHUITES	076	REFORMA, LA
026	CHALCATONGO DE HIDALGO	077	REYES ETLA
027	CHIQUIHUITLAN DE BENITO JUAREZ	078	ROJAS DE CUAUHTEMOC
029	ELOXOCHITLAN DE FLORES MAGON	079	SALINA CRUZ
030	ESPINAL, EL	080	SAN AGUSTIN AMATENGO
032	FRESNILLO DE TRUJANO	081	SAN AGUSTIN ATENANGO
034	GUADALUPE DE RAMIREZ	082	SAN AGUSTIN CHAYUCO
033	GUADALUPE ETLA	083	SAN AGUSTIN DE LAS JUNTAS
035	GUELATAO DE JUAREZ	084	SAN AGUSTIN ETLA
036	GUEVEA DE HUMBOLDT	085	SAN AGUSTIN LOXICHA
028	HEROICA CIUDAD DE EJUTLA DE CRESPO	086	SAN AGUSTIN TLACOTEPEC
039	HEROICA CIUDAD DE HUAJUAPAN DE LEON	087	SAN AGUSTIN YATARENI
397	HEROICA CIUDAD DE TLAXIACO	088	SAN ANDRES CABECERA NUEVA
040	HUAUTEPEC	089	SAN ANDRES DINICUITI
041	HUAUTLA DE JIMENEZ	090	SAN ANDRES HUAXPALTEPEC
065	IXPANTEPEC NIEVES	091	SAN ANDRES HUAYAPAM
042	IXTLAN DE JUAREZ	092	SAN ANDRES IXTLAHUACA
043	JUCHITAN DE ZARAGOZA	093	SAN ANDRES LAGUNAS
044	LOMA BONITA	094	SAN ANDRES NUXIÑO
045	MAGDALENA APASCO	095	SAN ANDRES PAXTLAN
046	MAGDALENA JALTEPEC	096	SAN ANDRES SINAXTLA
048	MAGDALENA MIXTEPEC	097	SAN ANDRES SOLAGA
049	MAGDALENA OCOTLAN	098	SAN ANDRES TEOTILALPAM
050	MAGDALENA PEÑASCO	099	SAN ANDRES TEPETLAPA
051	MAGDALENA TEITIPAC	100	SAN ANDRES YAA
052	MAGDALENA TEQUISISTLAN	101	SAN ANDRES ZABACHE
053	MAGDALENA TLACOTEPEC	102	SAN ANDRES ZAUTLA
562	MAGDALENA YODOCONO DE PORFIRIO DIAZ	103	SAN ANTONINO CASTILLO VELASCO
054	MAGDALENA ZAHUATLAN	104	SAN ANTONINO EL ALTO
055	MARISCALA DE JUAREZ	105	SAN ANTONINO MONTE VERDE
		106	SAN ANTONIO ACUTLA
		107	SAN ANTONIO DE LA CAL
		108	SAN ANTONIO HUITEPEC
		109	SAN ANTONIO NANAHUATIPAM
		110	SAN ANTONIO SINICAHUA

<b>CLAVE</b>	<b>MUNICIPIO</b>	<b>CLAVE</b>	<b>MUNICIPIO</b>
111	SAN ANTONIO TEPETLAPA	162	SAN JERONIMO TAVICHE
112	SAN BALTAZAR CHICHICAPAM	163	SAN JERONIMO TECOATL
113	SAN BALTAZAR LOXICHA	550	SAN JERONIMO
114	SAN BALTAZAR YATZACHI EL BAJO		TLACOCHAHUAYA
115	SAN BARTOLO COYOTEPEC	164	SAN JORGE NUCHITA
121	SAN BARTOLO SOYALTEPEC	165	SAN JOSE AYUQUILA
122	SAN BARTOLO YAUTEPEC	166	SAN JOSE CHILTEPEC
116	SAN BARTOLOME AYAUTLA	167	SAN JOSE DEL PEÑASCO
117	SAN BARTOLOME LOXICHA	072	SAN JOSE DEL PROGRESO
118	SAN BARTOLOME QUIALANA	168	SAN JOSE ESTANCIA GRANDE
119	SAN BARTOLOME YUCUAÑE	169	SAN JOSE INDEPENDENCIA
120	SAN BARTOLOME ZOOGOCHO	170	SAN JOSE LACHIGUIRI
123	SAN BERNARDO MIXTEPEC	171	SAN JOSE TENANGO
124	SAN BLAS ATEMPA	172	SAN JUAN ACHIUTLA
125	SAN CARLOS YAUTEPEC	173	SAN JUAN ATEPEC
126	SAN CRISTOBAL AMATLAN	175	SAN JUAN BAUTISTA
127	SAN CRISTOBAL AMOLTEPEC		ATATLAHUCA
128	SAN CRISTOBAL LACHIRIOAG	176	SAN JUAN BAUTISTA
129	SAN CRISTOBAL SUCHIXTLAHUACA		COIXTLAHUACA
130	SAN DIONISIO DEL MAR	177	SAN JUAN BAUTISTA CUICATLAN
131	SAN DIONISIO OCOTEPEC	178	SAN JUAN BAUTISTA GUELACHE
132	SAN DIONISIO OCOTLAN	179	SAN JUAN BAUTISTA
133	SAN ESTEBAN ATATLAHUCA		JAYACATLAN
134	SAN FELIPE JALAPA DE DIAZ	180	SAN JUAN BAUTISTA LO DE
135	SAN FELIPE TEJALAPAM		SOTO
136	SAN FELIPE USILA	181	SAN JUAN BAUTISTA
137	SAN FRANCISCO CAHUACUA		SUCHITEPEC
138	SAN FRANCISCO CAJONOS	182	SAN JUAN BAUTISTA
139	SAN FRANCISCO CHAPULAPA		TLACOATZINTEPEC
140	SAN FRANCISCO CHINDUA	183	SAN JUAN BAUTISTA
141	SAN FRANCISCO DEL MAR		TLACHICHILCO
142	SAN FRANCISCO HUEHUETLAN	184	SAN JUAN BAUTISTA TUXTEPEC
143	SAN FRANCISCO IXHUATAN	559	SAN JUAN BAUTISTA VALLE
144	SAN FRANCISCO JALTEPETONGO		NACIONAL
145	SAN FRANCISCO LACHIGOLO	185	SAN JUAN CACAHUATEPEC
146	SAN FRANCISCO LOGUECHE	186	SAN JUAN CIENEGUILLA
147	SAN FRANCISCO NUXAÑO	187	SAN JUAN COATZOSPAM
148	SAN FRANCISCO OZOLOTEPEC	188	SAN JUAN COLORADO
149	SAN FRANCISCO SOLA	189	SAN JUAN COMALTEPEC
150	SAN FRANCISCO TELIXTLAHUACA	190	SAN JUAN COTZOCON
151	SAN FRANCISCO TEOPAN	191	SAN JUAN CHICOMEZUCHIL
152	SAN FRANCISCO TLAPANCINGO	192	SAN JUAN CHILATECA
153	SAN GABRIEL MIXTEPEC	206	SAN JUAN DE LOS CUES
154	SAN ILDEFONSO AMATLAN	193	SAN JUAN DEL ESTADO
155	SAN ILDEFONSO SOLA	194	SAN JUAN DEL RIO
156	SAN ILDEFONSO VILLA ALTA	195	SAN JUAN DIUXI
157	SAN JACINTO AMILPAS	196	SAN JUAN EVANGELISTA
158	SAN JACINTO TLACOTEPEC		ANALCO
159	SAN JERONIMO COATLAN	197	SAN JUAN GUELAVIA
160	SAN JERONIMO SILACAYOAPILLA	198	SAN JUAN GUICHICOVI
161	SAN JERONIMO SOSOLA	199	SAN JUAN IHUALTEPEC
		200	SAN JUAN JUQUILA MIXES



<b>CLAVE</b>	<b>MUNICIPIO</b>	<b>CLAVE</b>	<b>MUNICIPIO</b>
201	SAN JUAN JUQUILA VIJANOS	249	SAN MATEO YOLOXOCHITLAN
202	SAN JUAN LACHAO	257	SAN MELCHOR BETAZA
203	SAN JUAN LACHIGALLA	258	SAN MIGUEL ACHIUTLA
204	SAN JUAN LAJARCIA	259	SAN MIGUEL AHUEHUETITLAN
205	SAN JUAN LALANA	260	SAN MIGUEL ALOAPAM
207	SAN JUAN MAZATLAN	261	SAN MIGUEL AMATITLAN
208	SAN JUAN MIXTEPEC -DISTR. 08-	262	SAN MIGUEL AMATLAN
209	SAN JUAN MIXTEPEC -DISTR. 26-	263	SAN MIGUEL COATLAN
210	SAN JUAN ÑUMI	264	SAN MIGUEL CHICAHUA
211	SAN JUAN OZOLOTEPEC	265	SAN MIGUEL CHIMALAPA
212	SAN JUAN PETLAPA	266	SAN MIGUEL DEL PUERTO
213	SAN JUAN QUIAHUJE	267	SAN MIGUEL DEL RIO
214	SAN JUAN QUIOTEPEC	268	SAN MIGUEL EJUTLA
215	SAN JUAN SAYULTEPEC	269	SAN MIGUEL EL GRANDE
216	SAN JUAN TABAA	270	SAN MIGUEL HUAUTLA
217	SAN JUAN TAMAZOLA	271	SAN MIGUEL MIXTEPEC
218	SAN JUAN TEITA	272	SAN MIGUEL PANIXTLAHUACA
219	SAN JUAN TEITIPAC	273	SAN MIGUEL PERAS
220	SAN JUAN TEPEUXILA	274	SAN MIGUEL PIEDRAS
221	SAN JUAN TEPOSCOLULA	275	SAN MIGUEL QUETZALTEPEC
222	SAN JUAN YAEE	276	SAN MIGUEL SANTA FLOR
223	SAN JUAN YATZONA	278	SAN MIGUEL SOYALTEPEC
224	SAN JUAN YUCUITA	279	SAN MIGUEL SUCHIXTEPEC
225	SAN LORENZO	281	SAN MIGUEL TECOMATLAN
226	SAN LORENZO ALBARRADAS	282	SAN MIGUEL TENANGO
227	SAN LORENZO CACAOTEPEC	283	SAN MIGUEL TEQUIXTEPEC
228	SAN LORENZO CUAUNECUILTITLA	284	SAN MIGUEL TILQUIAPAM
229	SAN LORENZO TEXMELUCAN	285	SAN MIGUEL TLACAMAMA
230	SAN LORENZO VICTORIA	286	SAN MIGUEL TLACOTEPEC
231	SAN LUCAS CAMOTLAN	287	SAN MIGUEL TULANCINGO
232	SAN LUCAS OJITLAN	288	SAN MIGUEL YOTAO
233	SAN LUCAS QUIAVINI	289	SAN NICOLAS
234	SAN LUCAS ZOQUIAPAM	290	SAN NICOLAS HIDALGO
235	SAN LUIS AMATLAN	291	SAN PABLO COATLAN
236	SAN MARCIAL OZOLOTEPEC	292	SAN PABLO CUATRO VENADOS
237	SAN MARCOS ARTEAGA	293	SAN PABLO ETLA
238	SAN MARTIN DE LOS CANSECOS	294	SAN PABLO HUITZO
239	SAN MARTIN HUAMELULPAM	295	SAN PABLO HUIXTEPEC
240	SAN MARTIN ITUNYOSO	296	SAN PABLO MACUILTIANGUIS
241	SAN MARTIN LACHILA	297	SAN PABLO TIJALTEPEC
242	SAN MARTIN PERAS	298	SAN PABLO VILLA DE MITLA
243	SAN MARTIN TILCAJETE	299	SAN PABLO YAGANIZA
244	SAN MARTIN TOXPALAN	300	SAN PEDRO AMUZGOS
245	SAN MARTIN ZACATEPEC	301	SAN PEDRO APOSTOL
246	SAN MATEO CAJONOS	302	SAN PEDRO ATOYAC
248	SAN MATEO DEL MAR	303	SAN PEDRO CAJONOS
250	SAN MATEO ETLATONGO	305	SAN PEDRO COMITANCILLO
251	SAN MATEO NEJAPAM	304	SAN PEDRO COXCALTEPEC CANTAROS
252	SAN MATEO PEÑASCO	306	SAN PEDRO EL ALTO
253	SAN MATEO PIÑAS	307	SAN PEDRO HUAMELULA
254	SAN MATEO RIO HONDO	308	SAN PEDRO HUILOTEPEC
255	SAN MATEO SINDIHUI	309	SAN PEDRO IXCATLAN
256	SAN MATEO TLAPILTEPEC	310	SAN PEDRO IXTLAHUACA

<b>CLAVE</b>	<b>MUNICIPIO</b>	<b>CLAVE</b>	<b>MUNICIPIO</b>
311	SAN PEDRO JALTEPETONGO	361	SANTA CATALINA QUIERI
312	SAN PEDRO JICAYAN	362	SANTA CATARINA CUIXTLA
313	SAN PEDRO JOCOTIPAC	363	SANTA CATARINA IXTEPEJI
314	SAN PEDRO JUCHATENGO	364	SANTA CATARINA JUQUILA
315	SAN PEDRO MARTIR	365	SANTA CATARINA LACHATAO
316	SAN PEDRO MARTIR QUIECHAPA	366	SANTA CATARINA LOXICHA
317	SAN PEDRO MARTIR YUCUXACO	367	SANTA CATARINA MECHOACAN
318	SAN PEDRO MIXTEPEC -DISTR. 22-	368	SANTA CATARINA MINAS
319	SAN PEDRO MIXTEPEC -DISTR. 26-	369	SANTA CATARINA QUIANE
320	SAN PEDRO MOLINOS	074	SANTA CATARINA QUIOQUITANI
321	SAN PEDRO NOPALA	370	SANTA CATARINA TAYATA
322	SAN PEDRO OCOJETATILLO	371	SANTA CATARINA TICUA
323	SAN PEDRO OCOTEPEC	372	SANTA CATARINA YOSONOTU
324	SAN PEDRO POCHUTLA	373	SANTA CATARINA ZAPOQUILA
325	SAN PEDRO QUIATONI	374	SANTA CRUZ ACATEPEC
326	SAN PEDRO SOCHIAPAM	375	SANTA CRUZ AMILPAS
327	SAN PEDRO TAPANATEPEC	376	SANTA CRUZ DE BRAVO
328	SAN PEDRO TAVICHE	377	SANTA CRUZ ITUNDUJIA
329	SAN PEDRO TEOZACOALCO	378	SANTA CRUZ MIXTEPEC
330	SAN PEDRO TEUTILA	379	SANTA CRUZ NUNDACO
331	SAN PEDRO TIDAA	380	SANTA CRUZ PAPALUTLA
332	SAN PEDRO TOPILTEPEC	381	SANTA CRUZ TACACHE DE MINA
333	SAN PEDRO TOTOLAPA	382	SANTA CRUZ TACAHUA
337	SAN PEDRO Y SAN PABLO AYUTLA	383	SANTA CRUZ TAYATA
339	SAN PEDRO Y SAN PABLO TEPOSCOLULA	384	SANTA CRUZ XITLA
340	SAN PEDRO Y SAN PABLO TEQUIXTEPEC	385	SANTA CRUZ XOXOCOTLAN
335	SAN PEDRO YANERI	386	SANTA CRUZ ZENZONTEPEC
336	SAN PEDRO YOLOX	387	SANTA GERTRUDIS
341	SAN PEDRO YUCUNAMA	569	SANTA INES DE ZARAGOZA
342	SAN RAYMUNDO JALPAN	388	SANTA INES DEL MONTE
343	SAN SEBASTIAN ABASOLO	389	SANTA INES YATZECHE
344	SAN SEBASTIAN COATLAN	390	SANTA LUCIA DEL CAMINO
345	SAN SEBASTIAN IXCAPA	391	SANTA LUCIA MIAHUATLAN
346	SAN SEBASTIAN NICANANDUTA	392	SANTA LUCIA MONTEVERDE
347	SAN SEBASTIAN RIO HONDO	393	SANTA LUCIA OCOTLAN
348	SAN SEBASTIAN TECOMAXTLAHUACA	047	SANTA MAGDALENA JICOTLAN
349	SAN SEBASTIAN TEITIPAC	394	SANTA MARIA ALOTEPEC
350	SAN SEBASTIAN TUTLA	395	SANTA MARIA APAZCO
351	SAN SIMON ALMOLONGAS	399	SANTA MARIA ATZOMPA
352	SAN SIMON ZAHUATLAN	400	SANTA MARIA CAMOTLAN
534	SAN VICENTE COATLAN	401	SANTA MARIA COLOTEPEC
535	SAN VICENTE LACHIXIO	402	SANTA MARIA CORTIJO
536	SAN VICENTE NUÑU	403	SANTA MARIA COYOTEPEC
353	SANTA ANA	404	SANTA MARIA CHACHOAPAM
354	SANTA ANA ATEIXTLAHUACA	406	SANTA MARIA CHILCHOTLA
355	SANTA ANA CUAUHTEMOC	407	SANTA MARIA CHIMALAPA
356	SANTA ANA DEL VALLE	408	SANTA MARIA DEL ROSARIO
357	SANTA ANA TAVELA	409	SANTA MARIA DEL TULE
358	SANTA ANA TLAPACOYAN	410	SANTA MARIA ECATEPEC
359	SANTA ANA YARENI	411	SANTA MARIA GUELACE
360	SANTA ANA ZEGACHE	412	SANTA MARIA GUIENAGATI
		413	SANTA MARIA HUATULCO
		414	SANTA MARIA HUAZOLOTITLAN
		415	SANTA MARIA IPALAPA

<b>CLAVE</b>	<b>MUNICIPIO</b>	<b>CLAVE</b>	<b>MUNICIPIO</b>
416	SANTA MARIA IXCATLAN	468	SANTIAGO JOCOTEPEC
417	SANTA MARIA JACATEPEC	469	SANTIAGO JUXTLAHUACA
418	SANTA MARIA JALAPA DEL MARQUES	470	SANTIAGO LACHIGUIRI
419	SANTA MARIA JALTIANGUIS	471	SANTIAGO LALOPA
396	SANTA MARIA LA ASUNCION	472	SANTIAGO LAOLLAGA
420	SANTA MARIA LACHIXIO	473	SANTIAGO LAXOPA
421	SANTA MARIA MIXTEQUILLA	474	SANTIAGO LLANO GRANDE
422	SANTA MARIA NATIVITAS	475	SANTIAGO MATATLAN
423	SANTA MARIA NDUAYACO	476	SANTIAGO MILTEPEC
424	SANTA MARIA OZOLOTEPEC	477	SANTIAGO MINAS
425	SANTA MARIA PAPALO	478	SANTIAGO NACALTEPEC
426	SANTA MARIA PEÑALES	479	SANTIAGO NEJAPILLA
427	SANTA MARIA PETAPA	066	SANTIAGO NILTEPEC
428	SANTA MARIA QUIEGOLANI	480	SANTIAGO NUNDICHE
429	SANTA MARIA SOLA	481	SANTIAGO NUYOO
430	SANTA MARIA TATALTEPEC	482	SANTIAGO PINOTEPA NACIONAL
431	SANTA MARIA TECOMAVACA	483	SANTIAGO SUCHILQUITONGO
432	SANTA MARIA TEMAXCALAPA	484	SANTIAGO TAMAZOLA
433	SANTA MARIA TEMAXCALTEPEC	485	SANTIAGO TAPEXTLA
434	SANTA MARIA TEOPOXCO	487	SANTIAGO TENANGO
435	SANTA MARIA TEPANTLALI	488	SANTIAGO TEPETLAPA
436	SANTA MARIA TEXCATITLAN	489	SANTIAGO TETEPEC
437	SANTA MARIA TLAHUITOLTEPEC	490	SANTIAGO TEXCALCINGO
438	SANTA MARIA TLALIXTAC	491	SANTIAGO TEXTITLAN
439	SANTA MARIA TONAMECA	492	SANTIAGO TILANTONGO
440	SANTA MARIA TOTOLAPILLA	493	SANTIAGO TILLO
441	SANTA MARIA XADANI	494	SANTIAGO TLAZOYALTEPEC
442	SANTA MARIA YALINA	495	SANTIAGO XANICA
443	SANTA MARIA YAVESIA	496	SANTIAGO XIACUI
444	SANTA MARIA YOLOTEPEC	497	SANTIAGO YAITEPEC
445	SANTA MARIA YOSOYUA	498	SANTIAGO YAVEO
446	SANTA MARIA YUCUHITI	499	SANTIAGO YOLOMECATL
447	SANTA MARIA ZACATEPEC	500	SANTIAGO YOSONDUA
448	SANTA MARIA ZANIZA	501	SANTIAGO YUCUYACHI
449	SANTA MARIA ZOQUITLAN	502	SANTIAGO ZACATEPEC
450	SANTIAGO AMOLTEPEC	503	SANTIAGO ZOOCHILA
451	SANTIAGO APOALA	506	SANTO DOMINGO ALBARRADAS
452	SANTIAGO APOSTOL	507	SANTO DOMINGO ARMENTA
453	SANTIAGO ASTATA	508	SANTO DOMINGO CHIHUITAN
454	SANTIAGO ATITLAN	509	SANTO DOMINGO DE MORELOS
455	SANTIAGO AYUQUILILLA	505	SANTO DOMINGO INGENIO
456	SANTIAGO CACALOXTEPEC	510	SANTO DOMINGO IXCATLAN
457	SANTIAGO CAMOTLAN	511	SANTO DOMINGO NUXAA
458	SANTIAGO COMALTEPEC	512	SANTO DOMINGO OZOLOTEPEC
459	SANTIAGO CHAZUMBA	513	SANTO DOMINGO PETAPA
460	SANTIAGO CHOAPAM	514	SANTO DOMINGO ROAYAGA
461	SANTIAGO DEL RIO	515	SANTO DOMINGO TEHUANTEPEC
462	SANTIAGO HUAJOLOTITLAN	516	SANTO DOMINGO TEOJOMULCO
463	SANTIAGO HUAUCLILLA	517	SANTO DOMINGO TEPUXTEPEC
464	SANTIAGO IHUITLAN PLUMAS	518	SANTO DOMINGO TLATAYAPAM
465	SANTIAGO IXCUINTEPEC	519	SANTO DOMINGO TOMALTEPEC
466	SANTIAGO IXTAYUTLA	520	SANTO DOMINGO TONALA
467	SANTIAGO JAMILTEPEC	521	SANTO DOMINGO TONALTEPEC
		522	SANTO DOMINGO XAGACIA

**CLAVE MUNICIPIO**

523 SANTO DOMINGO YANHUITLAN  
 524 SANTO DOMINGO YODOHINO  
 525 SANTO DOMINGO ZANATEPEC  
 530 SANTO TOMAS JALIEZA  
 531 SANTO TOMAS MAZALTEPEC  
 532 SANTO TOMAS OCOTEPEC  
 533 SANTO TOMAS TAMAZULAPAN  
 526 SANTOS REYES NOPALA  
 527 SANTOS REYES PAPALO  
 528 SANTOS REYES TEPEJILLO  
 529 SANTOS REYES YUCUNA  
 537 SILACAYOAPAM  
 538 SITIO DE XITLAPEHUA  
 539 SOLEDAD ETLA  
 031 TAMAZULAPAM DEL ESPIRITU  
 SANTO  
 541 TANETZE DE ZARAGOZA  
 542 TANICHE  
 543 TATALTEPEC DE VALDES  
 544 TEOCOCUILCO DE MARCOS  
 PEREZ  
 545 TEOTITLAN DE FLORES MAGON  
 546 TEOTITLAN DEL VALLE  
 547 TEOTONGO  
 548 TEPELMEME VILLA DE MORELOS  
 549 TEZOATLAN DE SEGURA Y LUNA  
 551 TLACOLULA DE MATAMOROS  
 552 TLACOTEPEC PLUMAS  
 553 TLALIXTAC DE CABRERA  
 554 TOTONTEPEC VILLA DE  
 MORELOS  
 556 TRINIDAD VISTA HERMOSA, LA  
 555 TRINIDAD ZAACHILA  
 557 UNION HIDALGO  
 558 VALERIO TRUJANO  
 405 VILLA DE CHILAPA DE DIAZ  
 338 VILLA DE ETLA  
 540 VILLA DE TAMAZULAPAM DEL  
 PROGRESO  
 334 VILLA DE TUTUTEPEC DE  
 MELCHOR OCAMPO  
 565 VILLA DE ZAACHILA  
 560 VILLA DIAZ ORDAZ  
 038 VILLA HIDALGO  
 277 VILLA SOLA DE VEGA  
 280 VILLA TALEA DE CASTRO  
 486 VILLA TEJUPAM DE LA UNION  
 561 YAXE  
 563 YOGANA  
 564 YUTANDUCHI DE GUERRERO  
 566 ZAPOTITLAN DEL RIO  
 567 ZAPOTITLAN LAGUNAS  
 568 ZAPOTITLAN PALMAS  
 570 ZIMATLAN DE ALVAREZ

**CLAVE MUNICIPIO**

**021 PUEBLA**  
 001 ACAJETE  
 002 ACATENO  
 003 ACATLAN  
 004 ACATZINGO  
 005 ACTEOPAN  
 006 AHUACATLAN  
 007 AHUATLAN  
 008 AHUAZOTEPEC  
 009 AHUEHUETITLA  
 010 AJALPAN  
 011 ALBINO ZERTUCHE  
 012 ALJOJUCA  
 013 ALTEPEXI  
 014 AMIXTLAN  
 015 AMOZOC  
 016 AQUIXTLA  
 017 ATEMPAN  
 018 ATEXCAL  
 080 ATLEQUIZAYAN  
 019 ATLIXCO  
 020 ATOYATEMPAN  
 021 ATZALA  
 022 ATZITZIHUACAN  
 023 ATZITZINTLA  
 024 AXUTLA  
 025 AYOTOXCO DE GUERRERO  
 026 CALPAN  
 027 CALTEPEC  
 028 CAMOCUAUTLA  
 099 CAÑADA MORELOS  
 029 CAXHUACAN  
 030 COATEPEC  
 031 COATZINGO  
 032 COHETZALA  
 033 COHUECAN  
 034 CORONANGO  
 035 COXCATLAN  
 036 COYOMEAPAN  
 037 COYOTEPEC  
 038 CUAPIAXTLA DE MADERO  
 039 CUAUTEMPAN  
 040 CUAUTINCHAN  
 041 CUAUTLANCINGO  
 042 CUAYUCA DE ANDRADE  
 043 CUETZALAN DEL PROGRESO  
 044 CUYOACO  
 045 CHALCHICOMULA DE SESMA  
 046 CHAPULCO  
 047 CHIAUTLA  
 048 CHIAUTZINGO  
 049 CHICONCUAUTLA  
 050 CHICHIQUILA

**CLAVE MUNICIPIO**

051 CHIETLA  
 052 CHIGMECATITLAN  
 053 CHIGNAHUAPAN  
 054 CHIGNAUTLA  
 055 CHILA  
 056 CHILA DE LA SAL  
 058 CHILCHOTLA  
 059 CHINANTLA  
 060 DOMINGO ARENAS  
 061 ELOXOCHITLAN  
 062 EPATLAN  
 063 ESPERANZA  
 064 FRANCISCO Z. MENA  
 065 GENERAL FELIPE ANGELES  
 066 GUADALUPE  
 067 GUADALUPE VICTORIA  
 068 HERMENEGILDO GALEANA  
 057 HONEY  
 069 HUAQUECHULA  
 070 HUATLATLAUCA  
 071 HUAUCHINANGO  
 072 HUEHUETLA  
 073 HUEHUETLAN EL CHICO  
 150 HUEHUETLAN EL GRANDE  
 074 HUEJOTZINGO  
 075 HUEYAPAN  
 076 HUEYTAMALCO  
 077 HUEYTLALPAN  
 078 HUITZILAN DE SERDAN  
 079 HUITZILTEPEC  
 081 IXCAMILPA DE GUERRERO  
 082 IXCAQUIXTLA  
 083 IXTACAMAXTITLAN  
 084 IXTEPEC  
 085 IZUCAR DE MATAMOROS  
 086 JALPAN  
 087 JOLALPAN  
 088 JONOTLA  
 089 JOPALA  
 090 JUAN C. BONILLA  
 091 JUAN GALINDO  
 092 JUAN N. MENDEZ  
 093 LAFRAGUA  
 094 LIBRES  
 095 MAGDALENA  
 TLATLAUQUITEPEC, LA  
 096 MAZAPILTEPEC DE JUAREZ  
 097 MIXTLA  
 098 MOLCAXAC  
 100 NAUPAN  
 101 NAUZONTLA  
 102 NEALTICAN  
 103 NICOLAS BRAVO  
 104 NOPALUCAN

**CLAVE MUNICIPIO**

105 OCOTEPEC  
 106 OCOYUCAN  
 107 OLINTLA  
 108 ORIENTAL  
 109 PAHUATLAN  
 110 PALMAR DE BRAVO  
 111 PANTEPEC  
 112 PETLALCINGO  
 113 PIAXTLA  
 114 PUEBLA  
 115 QUECHOLAC  
 116 QUIMIXTLAN  
 117 RAFAEL LARA GRAJALES  
 118 REYES DE JUAREZ, LOS  
 119 SAN ANDRES CHOLULA  
 120 SAN ANTONIO CAÑADA  
 121 SAN DIEGO LA MESA  
 TOCHIMILTZINGO  
 122 SAN FELIPE TEOTLALCINGO  
 123 SAN FELIPE TEPATLAN  
 124 SAN GABRIEL CHILAC  
 125 SAN GREGORIO ATZOMPA  
 126 SAN JERONIMO TECUANIPAN  
 127 SAN JERONIMO XAYACATLAN  
 128 SAN JOSE CHIAPA  
 129 SAN JOSE MIAHUATLAN  
 130 SAN JUAN ATENCO  
 131 SAN JUAN ATZOMPA  
 132 SAN MARTIN TEXMELUCAN  
 133 SAN MARTIN TOTOLTEPEC  
 134 SAN MATIAS TLALANCALECA  
 135 SAN MIGUEL IXITLAN  
 136 SAN MIGUEL XOXTLA  
 137 SAN NICOLAS BUENOS AIRES  
 138 SAN NICOLAS DE LOS RANCHOS  
 139 SAN PABLO ANICANO  
 140 SAN PEDRO CHOLULA  
 141 SAN PEDRO YELOIXTLAHUACA  
 142 SAN SALVADOR EL SECO  
 143 SAN SALVADOR EL VERDE  
 144 SAN SALVADOR HUIXCOLOTLA  
 145 SAN SEBASTIAN TLACOTEPEC  
 146 SANTA CATARINA TLALTEMPAN  
 147 SANTA INES AHUATEMPAN  
 148 SANTA ISABEL CHOLULA  
 149 SANTIAGO MIAHUATLAN  
 151 SANTO TOMAS HUEYOTLIPAN  
 152 SOLTEPEC  
 153 TECALI DE HERRERA  
 154 TECAMACHALCO  
 155 TECOMATLAN  
 156 TEHUACAN  
 157 TEHUITZINGO  
 158 TENAMPULCO

**CLAVE MUNICIPIO**

159 TEOPANTLAN  
 160 TEOTLALCO  
 161 TEPANCO DE LOPEZ  
 162 TEPANGO DE RODRIGUEZ  
 163 TEPATLAXCO DE HIDALGO  
 164 TEPEACA  
 165 TEPEMAXALCO  
 166 TEPEOJUMA  
 167 TEPETZINTLA  
 168 TEPEXCO  
 169 TEPEXI DE RODRIGUEZ  
 170 TEPEYAHUALCO  
 171 TEPEYAHUALCO DE  
 CUAUHTEMOC  
 172 TETELA DE OCAMPO  
 173 TETELES DE AVILA CASTILLO  
 174 TEZIUTLAN  
 175 TIANGUISMANALCO  
 176 TILAPA  
 177 TLACOTEPEC DE BENITO JUAREZ  
 178 TLACUILOTEPEC  
 179 TLACHICHUCA  
 180 TLAHUAPAN  
 181 TLALTENANGO  
 182 TLANEPANTLA  
 183 TLAOLA  
 184 TLAPACOYA  
 185 TLAPANALA  
 186 TLATLAUQUITEPEC  
 187 TLAXCO  
 188 TOCHIMILCO  
 189 TOCHTEPEC  
 190 TOTOLTEPEC DE GUERRERO  
 191 TULcingo  
 192 TUZAMAPAN DE GALEANA  
 193 TZICATLACOYAN  
 194 VENUSTIANO CARRANZA  
 195 VICENTE GUERRERO  
 196 XAYACATLAN DE BRAVO  
 197 XICOTEPEC  
 198 XICOTLAN  
 199 XIUTETELCO  
 200 XOCHIAPULCO  
 201 XOCHILTEPEC  
 202 XOCHITLAN DE VICENTE SUAREZ  
 203 XOCHITLAN TODOS SANTOS  
 204 YAONAHUAC  
 205 YEHUALTEPEC  
 206 ZACAPALA  
 207 ZACAPOAXTLA  
 208 ZACATLAN  
 209 ZAPOTITLAN  
 210 ZAPOTITLAN DE MENDEZ  
 211 ZARAGOZA

**CLAVE MUNICIPIO**

212 ZAUTLA  
 213 ZIHUATEUTLA  
 214 ZINACATEPEC  
 215 ZONGOZOTLA  
 216 ZOQUIAPAN  
 217 ZOQUITLAN

**022 QUERETARO**

001 AMEALCO DE BONFIL  
 003 ARROYO SECO  
 004 CADEREYTA DE MONTES  
 005 COLON  
 006 CORREGIDORA  
 007 EZEQUIEL MONTES  
 008 HUIMILPAN  
 009 JALPAN DE SERRA  
 010 LANDA DE MATAMOROS  
 011 MARQUES, EL  
 012 PEDRO ESCOBEDO  
 013 PEÑAMILLER  
 002 PINAL DE AMOLES  
 014 QUERETARO  
 015 SAN JOAQUIN  
 016 SAN JUAN DEL RIO  
 017 TEQUISQUIAPAN  
 018 TOLIMAN

**023 QUINTANA ROO**

005 BENITO JUAREZ  
 001 COZUMEL  
 002 FELIPE CARRILLO PUERTO  
 003 ISLA MUJERES  
 006 JOSE MARIA MORELOS  
 007 LAZARO CARDENAS  
 004 OTHON P. BLANCO  
 008 SOLIDARIDAD

**024 SAN LUIS POTOSI**

001 AHUALULCO  
 002 ALAQUINES  
 003 AQUISMON  
 004 ARMADILLO DE LOS INFANTE  
 053 AXTLA DE TERRAZAS  
 005 CARDENAS  
 006 CATORCE  
 007 CEDRAL  
 008 CERRITOS  
 009 CERRO DE SAN PEDRO  
 010 CIUDAD DEL MAIZ  
 011 CIUDAD FERNANDEZ  
 013 CIUDAD VALLES

**CLAVE MUNICIPIO**

014 COXCATLAN  
 015 CHARCAS  
 016 EBANO  
 017 GUADALCAZAR  
 018 HUEHUETLAN  
 019 LAGUNILLAS  
 020 MATEHUALA  
 057 MATLAPA  
 021 MEXQUITIC DE CARMONA  
 022 MOCTEZUMA  
 058 NARANJO, EL  
 023 RAYON  
 024 RIOVERDE  
 025 SALINAS  
 026 SAN ANTONIO  
 027 SAN CIRO DE ACOSTA  
 028 SAN LUIS POTOSI  
 029 SAN MARTIN CHALCHICUAUTLA  
 030 SAN NICOLAS TOLENTINO  
 034 SAN VICENTE TANCUAYALAB  
 031 SANTA CATARINA  
 032 SANTA MARIA DEL RIO  
 033 SANTO DOMINGO  
 035 SOLEDAD DE GRACIANO  
 SANCHEZ  
 036 TAMASOPO  
 037 TAMAZUNCHALE  
 038 TAMPACAN  
 039 TAMPAMOLON CORONA  
 040 TAMUIN  
 012 TANCANHUITZ DE SANTOS  
 041 TANLAJAS  
 042 TANQUIAN DE ESCOBEDO  
 043 TIERRA NUEVA  
 044 VANEGAS  
 045 VENADO  
 056 VILLA DE ARISTA  
 046 VILLA DE ARRIAGA  
 047 VILLA DE GUADALUPE  
 048 VILLA DE LA PAZ  
 049 VILLA DE RAMOS  
 050 VILLA DE REYES  
 051 VILLA HIDALGO  
 052 VILLA JUAREZ  
 054 XILITLA  
 055 ZARAGOZA

**025 SINALOA**

001 AHOME  
 002 ANGOSTURA  
 003 BADIRAGUATO  
 004 CONCORDIA  
 005 COSALA

**CLAVE MUNICIPIO**

006 CULIACAN  
 007 CHOIX  
 008 ELOTA  
 009 ESCUINAPA  
 010 FUERTE, EL  
 011 GUASAVE  
 012 MAZATLAN  
 013 MOCORITO  
 018 NAVOLATO  
 014 ROSARIO  
 015 SALVADOR ALVARADO  
 016 SAN IGNACIO  
 017 SINALOA

**026 SONORA**

001 ACONCHI  
 002 AGUA PRIETA  
 003 ALAMOS  
 004 ALTAR  
 005 ARIVECHI  
 006 ARIZPE  
 007 ATIL  
 008 BACADEHUACHI  
 009 BACANORA  
 010 BACERAC  
 011 BACOACHI  
 012 BACUM  
 013 BANAMICHI  
 014 BAVIACORA  
 015 BAVISPE  
 071 BENITO JUAREZ  
 016 BENJAMIN HILL  
 017 CABORCA  
 018 CAJEME  
 019 CANANEA  
 020 CARBO  
 021 COLORADA, LA  
 022 CUCURPE  
 023 CUMPAS  
 024 DIVISADEROS  
 025 EMPALME  
 026 ETCHOJOA  
 027 FRONTERAS  
 070 GENERAL PLUTARCO ELIAS  
 CALLES  
 028 GRANADOS  
 029 GUAYMAS  
 030 HERMOSILLO  
 031 HUACHINERA  
 032 HUASABAS  
 033 HUATABAMPO  
 034 HUEPAC  
 035 IMURIS

**CLAVE MUNICIPIO**

036 MAGDALENA  
 037 MAZATAN  
 038 MOCTEZUMA  
 039 NACO  
 040 NACORI CHICO  
 041 NACOZARI DE GARCIA  
 042 NAVOJOA  
 043 NOGALES  
 044 ONAVAS  
 045 OPODEPE  
 046 OQUITOA  
 047 PITIQUITO  
 048 PUERTO PEÑASCO  
 049 QUIRIEGO  
 050 RAYON  
 051 ROSARIO  
 052 SAHUARIPA  
 053 SAN FELIPE DE JESUS  
 072 SAN IGNACIO RIO MUERTO  
 054 SAN JAVIER  
 055 SAN LUIS RIO COLORADO  
 056 SAN MIGUEL DE HORCASITAS  
 057 SAN PEDRO DE LA CUEVA  
 058 SANTA ANA  
 059 SANTA CRUZ  
 060 SARIC  
 061 SOYOPA  
 062 SUAQUI GRANDE  
 063 TEPACHE  
 064 TRINCHERAS  
 065 TUBUTAMA  
 066 URES  
 067 VILLA HIDALGO  
 068 VILLA PESQUEIRA  
 069 YECORA

**027 TABASCO**

001 BALANCAN  
 002 CARDENAS  
 003 CENTLA  
 004 CENTRO  
 005 COMALCALCO  
 006 CUNDUACAN  
 007 EMILIANO ZAPATA  
 008 HUIMANGUILLO  
 009 JALAPA  
 010 JALPA DE MENDEZ  
 011 JONUTA  
 012 MACUSPANA  
 013 NACAJUCA  
 014 PARAISO  
 015 TACOTALPA  
 016 TEAPA

**CLAVE MUNICIPIO**

017 TENOSIQUE

**028 TAMAULIPAS**

001 ABASOLO  
 002 ALDAMA  
 003 ALTAMIRA  
 004 ANTIGUO MORELOS  
 005 BURGOS  
 006 BUSTAMANTE  
 007 CAMARGO  
 008 CASAS  
 009 CIUDAD MADERO  
 010 CRUILLAS  
 011 GOMEZ FARIAS  
 012 GONZALEZ  
 013 GÜEMEZ  
 014 GUERRERO  
 015 GUSTAVO DIAZ ORDAZ  
 016 HIDALGO  
 017 JAUMAVE  
 018 JIMENEZ  
 019 LLERA  
 020 MAINERO  
 021 MANTE, EL  
 022 MATAMOROS  
 023 MENDEZ  
 024 MIER  
 025 MIGUEL ALEMAN  
 026 MIQUIHUANA  
 027 NUEVO LAREDO  
 028 NUEVO MORELOS  
 029 OCAMPO  
 030 PADILLA  
 031 PALMILLAS  
 032 REYNOSA  
 033 RIO BRAVO  
 034 SAN CARLOS  
 035 SAN FERNANDO  
 036 SAN NICOLAS  
 037 SOTO LA MARINA  
 038 TAMPICO  
 039 TULA  
 040 VALLE HERMOSO  
 041 VICTORIA  
 042 VILLAGRAN  
 043 XICOTENCATL

**029 TLAXCALA**

022 ACUAMANALA DE MIGUEL  
 HIDALGO  
 004 ALTZAYANCA  
 001 AMAXAC DE GUERRERO



<b>CLAVE</b>	<b>MUNICIPIO</b>	<b>CLAVE</b>	<b>MUNICIPIO</b>
002	APETATITLAN DE ANTONIO CARVAJAL	036	TOTOLAC
005	APIZACO	038	TZOMPANTEPEC
003	ATLANGATEPEC	039	XALOZTOC
045	BENITO JUAREZ	040	XALTOCAN
006	CALPULALPAN	042	XICOHTZINCO
007	CARMEN TEQUEXQUITLA, EL	043	YAUHQUEMECAN
018	CONTLA DE JUAN CUAMATZI	044	ZACATELCO
008	CUAPIAXTLA	037	ZITLALTEPEC DE TRINIDAD SANCHEZ SANTOS
009	CUAXOMULCO		
010	CHIAUTEMPAN	<b>030 VERACRUZ</b>	
046	EMILIANO ZAPATA	001	ACAJETE
012	ESPAÑITA	002	ACATLAN
013	HUAMANTLA	003	ACAYUCAN
014	HUEYOTLIPAN	004	ACTOPAN
015	IXTACUIXTLA DE MARIANO MATAMOROS	005	ACULA
016	IXTENCO	006	ACULTZINGO
047	LAZARO CARDENAS	204	AGUA DULCE
048	MAGDALENA TLALTELULCO, LA	008	ALPATLAHUAC
017	MAZATECOCHCO DE JOSE MARIA MORELOS	009	ALTO LUCERO DE GUTIERREZ BARRIOS
011	MUÑOZ DE DOMINGO ARENAS	010	ALTOTONGA
021	NANACAMILPA DE MARIANO ARISTA	011	ALVARADO
023	NATIVITAS	012	AMATITLAN
024	PANOTLA	014	AMATLAN DE LOS REYES
041	PAPALOTLA DE XICOHTENCATL	013	AMATLAN TUXPAN
049	SAN DAMIAN TEXOLOC	015	ANGEL R. CABADA
050	SAN FRANCISCO TETLANOHCAN	016	ANTIGUA, LA
051	SAN JERONIMO ZACUALPAN	017	APAZAPAN
052	SAN JOSE TEACALCO	018	AQUILA
053	SAN JUAN HUACTZINCO	019	ASTACINGA
054	SAN LORENZO AXOCOMANITLA	020	ATLAHUILCO
055	SAN LUCAS TECOPILCO	021	ATOYAC
025	SAN PABLO DEL MONTE	022	ATZACAN
020	SANCTORUM DE LAZARO CARDENAS	023	ATZALAN
056	SANTA ANA NOPALUCAN	025	AYAHUALULCO
057	SANTA APOLONIA TEACALCO	026	BANDERILLA
058	SANTA CATARINA AYOMETLA	027	BENITO JUAREZ
059	SANTA CRUZ QUILEHTLA	028	BOCA DEL RIO
026	SANTA CRUZ TLAXCALA	029	CALCAHUALCO
060	SANTA ISABEL XILOXOTLA	007	CAMARON DE TEJEDA
027	TENANCINGO	030	CAMERINO Z. MENDOZA
028	TEOLOCHOLCO	208	CARLOS A. CARRILLO
019	TEPETITLA DE LARDIZABAL	031	CARRILLO PUERTO
029	TEPEYANCO	157	CASTILLO DE TEAYO
030	TERRENATE	032	CATEMACO
031	TETLA DE LA SOLIDARIDAD	033	CAZONES DE HERRERA
032	TETLATLAHUCA	034	CERRO AZUL
033	TLAXCALA	035	CITLALTEPETL
034	TLAXCO	036	COACOATZINTLA
035	TOCATLAN	037	COAHUITLAN
		038	COATEPEC
		039	COATZACOALCOS

**CLAVE MUNICIPIO**

040 COATZINTLA  
 041 COETZALA  
 042 COLIPA  
 043 COMAPA  
 044 CORDOBA  
 045 COSAMALOAPAN  
 046 COSAUTLAN DE CARVAJAL  
 047 COSCOMATEPEC  
 048 COSOLEACAQUE  
 049 COTAXTLA  
 050 COXQUIHUI  
 051 COYUTLA  
 052 CUICHAPA  
 053 CUITLAHUAC  
 054 CHACALTIANGUIS  
 055 CHALMA  
 056 CHICONAMEL  
 057 CHICONQUIACO  
 058 CHICONTEPEC  
 059 CHINAMECA  
 060 CHINAMPA DE GOROSTIZA  
 061 CHOAPAS, LAS  
 062 CHOCAMAN  
 063 CHONTLA  
 064 CHUMATLAN  
 065 EMILIANO ZAPATA  
 066 ESPINAL  
 067 FILOMENO MATA  
 068 FORTIN  
 069 GUTIERREZ ZAMORA  
 070 HIDALGOTITLAN  
 205 HIGO, EL  
 071 HUATUSCO  
 072 HUAYACOCOTLA  
 073 HUEYAPAN DE OCAMPO  
 074 HUILOAPAN DE CUAUHTEMOC  
 075 IGNACIO DE LA LLAVE  
 076 ILAMATLAN  
 077 ISLA  
 078 IXCATEPEC  
 079 IXHUACAN DE LOS REYES  
 083 IXHUATLAN DE MADERO  
 080 IXHUATLAN DEL CAFE  
 082 IXHUATLAN DEL SURESTE  
 081 IXHUATLANCILLO  
 084 IXMATLAHUACAN  
 085 IXTACZOQUITLAN  
 086 JALACINGO  
 088 JALCOMULCO  
 089 JALTIPAN  
 090 JAMAPA  
 091 JESUS CARRANZA  
 093 JILOTEPEC  
 169 JOSE AZUETA

**CLAVE MUNICIPIO**

094 JUAN RODRIGUEZ CLARA  
 095 JUCHIQUE DE FERRER  
 096 LANDERO Y COSS  
 097 LERDO DE TEJADA  
 098 MAGDALENA  
 099 MALTRATA  
 100 MANLIO FABIO ALTAMIRANO  
 101 MARIANO ESCOBEDO  
 102 MARTINEZ DE LA TORRE  
 103 MECATLAN  
 104 MECAYAPAN  
 105 MEDELLIN  
 106 MIAHUATLAN  
 107 MINAS, LAS  
 108 MINATITLAN  
 109 MISANTLA  
 110 MIXTLA DE ALTAMIRANO  
 111 MOLOACAN  
 206 NANCHITAL DE LAZARO  
 CARDENAS DEL RIO  
 112 NAOLINCO  
 113 NARANJAL  
 013 NARANJOS AMATLAN  
 114 NAUTLA  
 115 NOGALES  
 116 OLUTA  
 117 OMEALCA  
 118 ORIZABA  
 119 OTATITLAN  
 120 OTEAPAN  
 121 OZULUAMA  
 122 PAJAPAN  
 123 PANUCO  
 124 PAPANTLA  
 126 PASO DE OVEJAS  
 125 PASO DEL MACHO  
 127 PERLA, LA  
 128 PEROTE  
 129 PLATON SANCHEZ  
 130 PLAYA VICENTE  
 131 POZA RICA DE HIDALGO  
 133 PUEBLO VIEJO  
 134 PUENTE NACIONAL  
 135 RAFAEL DELGADO  
 136 RAFAEL LUCIO  
 137 REYES, LOS  
 138 RIO BLANCO  
 139 SALTABARRANCA  
 140 SAN ANDRES TENEJAPAN  
 141 SAN ANDRES TUXTLA  
 142 SAN JUAN EVANGELISTA  
 143 SANTIAGO TUXTLA  
 144 SAYULA DE ALEMAN  
 145 SOCONUSCO

**CLAVE MUNICIPIO**

146 SOCHIAPA  
 147 SOLEDAD ATZOMPA  
 148 SOLEDAD DE DOBLADO  
 149 SOTEAPAN  
 150 TAMALIN  
 151 TAMIAHUA  
 152 TAMPICO ALTO  
 153 TANCOCO  
 154 TANTIMA  
 155 TANTOYUCA  
 209 TATAHUICAPAN DE JUAREZ  
 156 TATATILA  
 158 TECOLUTLA  
 159 TEHUIPANGO  
 160 TEMAPACHE  
 161 TEMPOAL  
 162 TENAMPA  
 163 TENOCHTITLAN  
 164 TEOCELO  
 165 TEPATLAXCO  
 166 TEPETLAN  
 167 TEPETZINTLA  
 168 TEQUILA  
 170 TEXCATEPEC  
 171 TEXHUACAN  
 172 TEXISTEPEC  
 173 TEZONAPA  
 174 TIERRA BLANCA  
 175 TIHUATLAN  
 176 TLACOJALPAN  
 177 TLACOLULAN  
 178 TLACOTALPAN  
 179 TLACOTEPEC DE MEJIA  
 180 TLACHICHILCO  
 181 TLALIXCOYAN  
 182 TLALNELHUAYOCAN  
 024 TLALTETELA  
 183 TLAPACOYAN  
 184 TLAQUILPAN  
 185 TLILAPAN  
 186 TOMATLAN  
 187 TONAYAN  
 188 TOTUTLA  
 207 TRES VALLES  
 189 TUXPAM  
 190 TUXTILLA  
 191 URSULO GALVAN  
 210 UXPANAPA  
 192 VEGA DE ALATORRE  
 193 VERACRUZ  
 132 VIGAS DE RAMIREZ, LAS  
 194 VILLA ALDAMA  
 087 XALAPA  
 092 XICO

**CLAVE MUNICIPIO**

195 XOXOCOTLA  
 196 YANGA  
 197 YECUATLA  
 198 ZACUALPAN  
 199 ZARAGOZA  
 200 ZENTLA  
 201 ZONGOLICA  
 202 ZONTECOMATLAN  
 203 ZOZOCOLCO DE HIDALGO

**031 YUCATAN**

001 ABALA  
 002 ACANCEH  
 003 AKIL  
 004 BACA  
 005 BOKOBA  
 006 BUCTZOTZ  
 007 CACALCHEN  
 008 CALOTMUL  
 009 CANSAHCAB  
 010 CANTAMAYEC  
 011 CELESTUN  
 012 CENOTILLO  
 013 CONKAL  
 014 CUNCUNUL  
 015 CUZAMA  
 016 CHACSINKIN  
 017 CHANKOM  
 018 CHAPAB  
 019 CHEMAX  
 020 CHICXULUB PUEBLO  
 021 CHICHIMILA  
 022 CHIKINDZONOT  
 023 CHOCHOLA  
 024 CHUMAYEL  
 025 DZAN  
 026 DZEMUL  
 027 DZIDZANTUN  
 028 DZILAM DE BRAVO  
 029 DZILAM GONZALEZ  
 030 DZITAS  
 031 DZONCAUICH  
 032 ESPITA  
 033 HALACHO  
 034 HOCABA  
 035 HOCTUN  
 036 HOMUN  
 037 HUHI  
 038 HUNUCMA  
 039 IXIL  
 040 IZAMAL  
 041 KANASIN  
 042 KANTUNIL

**CLAVE MUNICIPIO**

043 KAUA  
 044 KINCHIL  
 045 KOPOMA  
 046 MAMA  
 047 MANI  
 048 MAXCANU  
 049 MAYAPAN  
 050 MERIDA  
 051 MOCOCHA  
 052 MOTUL  
 053 MUNA  
 054 MUXUPIP  
 055 OPICHEN  
 056 OXKUTZCAB  
 057 PANABA  
 058 PETO  
 059 PROGRESO  
 060 QUINTANA ROO  
 061 RIO LAGARTOS  
 062 SACALUM  
 063 SAMAHIL  
 065 SAN FELIPE  
 064 SANAHCAT  
 066 SANTA ELENA  
 067 SEYE  
 068 SINANCHE  
 069 SOTUTA  
 070 SUCILA  
 071 SUDZAL  
 072 SUMA  
 073 TAHDZIU  
 074 TAHMEK  
 075 TEABO  
 076 TECOH  
 077 TEKAL DE VENEGAS  
 078 TEKANTO  
 079 TEKAX  
 080 TEKIT  
 081 TEKOM  
 082 TELCHAC PUEBLO  
 083 TELCHAC PUERTO  
 084 TEMAX  
 085 TEMOZON  
 086 TEPAKAN  
 087 TETIZ  
 088 TEYA  
 089 TICUL  
 090 TIMUCUY  
 091 TINUM  
 092 TIXCACALCUPUL  
 093 TIXKOKOB  
 094 TIXMEHUAC  
 095 TIXPEHUAL  
 096 TIZIMIN

**CLAVE MUNICIPIO**

097 TUNKAS  
 098 TZUCACAB  
 099 UAYMA  
 100 UCU  
 101 UMAN  
 102 VALLADOLID  
 103 XOCHEL  
 104 YAXCABA  
 105 YAXKUKUL  
 106 YOBAIN

**032 ZACATECAS**

001 APOZOL  
 002 APULCO  
 003 ATOLINGA  
 004 BENITO JUAREZ  
 005 CALERA  
 006 CAÑITAS DE FELIPE PESCADOR  
 007 CONCEPCION DEL ORO  
 008 CUAUHTEMOC  
 009 CHALCHIHUITES  
 010 FRESNILLO  
 012 GENARO CODINA  
 013 GENERAL ENRIQUE ESTRADA  
 014 GENERAL FRANCISCO R.  
 MURGUIA  
 015 GENERAL JOAQUIN AMARO  
 016 GENERAL PANFILO NATERA  
 017 GUADALUPE  
 018 HUANUSCO  
 019 JALPA  
 020 JEREZ  
 021 JIMENEZ DEL TEUL  
 022 JUAN ALDAMA  
 023 JUCHIPILA  
 024 LORETO  
 025 LUIS MOYA  
 026 MAZAPIL  
 027 MELCHOR OCAMPO  
 028 MEZQUITAL DEL ORO  
 029 MIGUEL AUZA  
 030 MOMAX  
 031 MONTE ESCOBEDO  
 032 MORELOS  
 033 MOYAHUA DE ESTRADA  
 034 NOCHISTLAN DE MEJIA  
 035 NORIA DE ANGELES  
 036 OJOCALIENTE  
 037 PANUCO  
 038 PINOS  
 039 RIO GRANDE  
 040 SAIN ALTO  
 041 SALVADOR, EL

**CLAVE    MUNICIPIO**

042    SOMBRERETE  
043    SUSTICACAN  
044    TABASCO  
045    TEPECHITLAN  
046    TEPETONGO  
047    TEUL DE GONZALEZ ORTEGA  
048    TLALTENANGO DE SANCHEZ  
      ROMAN  
011    TRINIDAD GARCIA DE LA  
      CADENA  
049    VALPARAISO  
050    VETAGRANDE  
051    VILLA DE COS  
052    VILLA GARCIA  
053    VILLA GONZALEZ ORTEGA  
054    VILLA HIDALGO  
055    VILLANUEVA  
056    ZACATECAS

**CLAVES ESPECIALES PARA  
MUNICIPIO**

850    INFORMACION NO REFERENTE  
      AL TEMA  
999    INSUFICIENTEMENTE  
      ESPECIFICADO



### 3. Catálogo de municipios en orden alfabético a nivel nacional

ENT.	CLAVE	MUNICIPIO	ENT.	CLAVE	MUNICIPIO
YUC.	001	ABALA	N.L.	002	AGUALEGUAS
COAH.	001	ABASOLO	AGS.	001	AGUASCALIENTES
GTO.	001	ABASOLO	MICH.	002	AGUILILLA
N.L.	001	ABASOLO	SIN.	001	AHOME
TAMPS.	001	ABASOLO	NAY.	002	AHUACATLAN
OAX.	001	ABEJONES	PUE.	006	AHUACATLAN
CHIS.	001	ACACOYAGUA	GRO.	002	AHUACUOTZINGO
PUE.	001	ACAJETE	S.L.P.	001	AHUALULCO
VER.	001	ACAJETE	JAL.	003	AHUALULCO DE MERCADO
CHIS.	002	ACALA	PUE.	007	AHUATLAN
GTO.	002	ACAMBARO	PUE.	008	AHUAZOTEPEC
MEX.	001	ACAMBAY	PUE.	009	AHUEHUETITLA
YUC.	002	ACANCEH	CHIH.	001	AHUMADA
CHIS.	003	ACAPETAHUA	HGO.	005	AJACUBA
NAY.	001	ACAPONETA	PUE.	010	AJALPAN
GRO.	001	ACAPULCO DE JUAREZ	GRO.	003	AJUCHITLAN DEL PROGRESO
PUE.	002	ACATENO	YUC.	003	AKIL
GRO.	076	ACATEPEC	SON.	003	ALAMOS
JAL.	001	ACATIC	S.L.P.	002	ALQUINES
HGO.	001	ACATLAN	PUE.	011	ALBINO ZERTUCHE
PUE.	003	ACATLAN	GRO.	004	ALCOZAUCA DE GUERRERO
VER.	002	ACATLAN	CHIH.	002	ALDAMA
JAL.	002	ACATLAN DE JUAREZ	TAMPS.	002	ALDAMA
OAX.	002	ACATLAN DE PEREZ FIGUEROA	N.L.	003	ALDAMAS, LOS
PUE.	004	ACATZINGO	HGO.	006	ALFAJAYUCAN
HGO.	002	ACAXOCHITLAN	PUE.	012	ALJOJUCA
VER.	003	ACAYUCAN	HGO.	007	ALMOLOYA
MEX.	002	ACOLMAN	MEX.	044	ALMOLOYA DE ALQUISIRAS
SON.	001	ACONCHI	MEX.	005	ALMOLOYA DE JUAREZ
PUE.	005	ACTEOPAN	MEX.	006	ALMOLOYA DEL RIO
HGO.	003	ACTOPAN	VER.	008	ALPATLAHUAC
VER.	004	ACTOPAN	GRO.	005	ALPOYECA
TLAX.	022	ACUAMANALA DE MIGUEL HIDALGO	TAMPS.	003	ALTAMIRA
MICH.	001	ACUITZIO	CHIS.	004	ALTAMIRANO
VER.	005	ACULA	SON.	004	ALTAR
MEX.	003	ACULCO	PUE.	013	ALTEPEXI
VER.	006	ACULTZINGO	VER.	009	ALTO LUCERO DE GUTIERREZ BARRIOS
COAH.	002	ACUÑA	VER.	010	ALTOTONGA
HGO.	004	AGUA BLANCA DE ITURBIDE	TLAX.	004	ALTZAYANCA
VER.	204	AGUA DULCE			
SON.	002	AGUA PRIETA			

ENT.	CLAVE	MUNICIPIO	ENT.	CLAVE	MUNICIPIO
VER.	011	ALVARADO	ZAC.	001	APOZOL
D.F.	010	ALVARO OBREGON	ZAC.	002	APULCO
MICH.	003	ALVARO OBREGON	MICH.	008	AQUILA
COAH.	003	ALLENDE	VER.	018	AQUILA
CHIH.	003	ALLENDE	CHIH.	004	AQUILES SERDAN
GTO.	003	ALLENDE	S.L.P.	003	AQUISMON
N.L.	004	ALLENDE	PUE.	016	AQUIXTLA
JAL.	004	AMACUECA	N.L.	007	ARAMBERRI
MOR.	001	AMACUZAC	JAL.	008	ARANDAS
MEX.	007	AMANALCO	GRO.	007	ARCELIA
CHIS.	005	AMATAN	JAL.	009	ARENAL EL
CHIS.	006	AMATENANGO DE LA FRONTERA	HGO.	009	ARENAL, EL
CHIS.	007	AMATENANGO DEL VALLE	MICH.	009	ARIO
MEX.	008	AMATEPEC	SON.	005	ARIVECHI
JAL.	005	AMATITAN	SON.	006	ARIZPE
VER.	012	AMATITLAN	S.L.P.	004	ARMADILLO DE LOS INFANTE
NAY.	003	AMATLAN DE CAÑAS	COL.	001	ARMERIA
VER.	014	AMATLAN DE LOS REYES	CHIS.	009	ARRIAGA
VER.	013	AMATLAN TUXPAN	QRO.	003	ARROYO SECO
TLAX.	001	AMAXAC DE GUERRERO	COAH.	004	ARTEAGA
QRO.	001	AMEALCO DE BONFIL	MICH.	010	ARTEAGA
JAL.	006	AMECA	CHIH.	005	ASCENSION
MEX.	009	AMECAMECA	AGS.	002	ASIENTOS
PUE.	014	AMIXTLAN	VER.	019	ASTACINGA
PUE.	015	AMOZOC	OAX.	003	ASUNCION
N.L.	005	ANAHUAC	OAX.	004	CACALOTEPEC
MICH.	004	ANGAMACUTIRO	OAX.	005	ASUNCION
MICH.	005	ANGANGUEO	OAX.	006	ASUNCION
CHIS.	008	ANGEL ALBINO CORZO	OAX.	007	ASUNCION
VER.	015	ANGEL R. CABADA	OAX.	008	ASUNCION TLACOLULITA
SIN.	002	ANGOSTURA	GTO.	006	ATARJEA
OAX.	017	ANIMAS TRUJANO	JAL.	010	ATEMAJAC DE BRIZUELA
VER.	016	ANTIGUA, LA	PUE.	017	ATEMPAN
TAMPS.	004	ANTIGUO MORELOS	GRO.	008	ATENANGO DEL RIO
JAL.	007	ANTONIO ESCOBEDO	MEX.	011	ATENCO
HGO.	008	APAN	JAL.	011	ATENGO
GTO.	004	APASEO EL ALTO	JAL.	012	ATENGUILLO
GTO.	005	APASEO EL GRANDE	PUE.	018	ATEXCAL
MICH.	006	APATZINGAN	SON.	007	ATIL
MEX.	010	APAXCO	HGO.	010	ATITALAQUIA
GRO.	006	APAXTLA	MEX.	012	ATIZAPAN
VER.	017	APAZAPAN	MEX.	013	ATIZAPAN DE ZARAGOZA
TLAX.	002	APETATITLAN DE ANTONIO CARVAJAL	MEX.	014	ATLACOMULCO
TLAX.	005	APIZACO	VER.	020	ATLAHUILCO
N.L.	006	APODACA	GRO.	009	ATLAMAJALCINGO DEL MONTE
MICH.	007	APORO			



<b>ENT.</b>	<b>CLAVE</b>	<b>MUNICIPIO</b>	<b>ENT.</b>	<b>CLAVE</b>	<b>MUNICIPIO</b>
TLAX.	003	ATLANGATEPEC	CHIH.	007	BALLEZA
HGO.	011	ATLAPEXCO	SON.	013	BANAMICHI
MOR.	002	ATLATLAHUCAN	VER.	026	BANDERILLA
MEX.	015	ATLAUTLA	JAL.	018	BARCA, LA
PUE.	080	ATLEQUIZAYAN	OAX.	010	BARRIO DE LA
PUE.	019	ATLIXCO			SOLEDAD, EL
GRO.	010	ATLIXTAC	CHIH.	008	BATOPILAS
ZAC.	003	ATOLINGA	SON.	014	BAVIACORA
HGO.	013	ATOTONILCO DE	SON.	015	BAVISPE
		TULA	CHIS.	010	BEJUCAL DE
JAL.	013	ATOTONILCO EL			OCAMPO
		ALTO	CHIS.	011	BELLA VISTA
HGO.	012	ATOTONILCO EL	D.F.	014	BENITO JUAREZ
		GRANDE	GRO.	014	BENITO JUAREZ
JAL.	014	ATOYAC	Q. ROO	005	BENITO JUAREZ
VER.	021	ATOYAC	SON.	071	BENITO JUAREZ
GRO.	011	ATOYAC DE ALVAREZ	TLAX.	045	BENITO JUAREZ
PUE.	020	ATOYATEMPAN	VER.	027	BENITO JUAREZ
VER.	022	ATZACAN	ZAC.	004	BENITO JUAREZ
PUE.	021	ATZALA	SON.	016	BENJAMIN HILL
VER.	023	ATZALAN	CHIS.	012	BERRIOZABAL
PUE.	022	ATZITZIHUACAN	VER.	028	BOCA DEL RIO
PUE.	023	ATZITZINTLA	CHIH.	009	BOCOYNA
JAL.	015	AUTLAN DE	CHIS.	013	BOCHIL
		NAVARRO	YUC.	005	BOKOBA
MEX.	016	AXAPUSCO	JAL.	019	BOLAÑOS
MOR.	003	AXOCHIAPAN	CHIS.	014	BOSQUE, EL
S.L.P.	053	AXTLA DE TERRAZAS	MICH.	011	BRISEÑAS
PUE.	024	AXUTLA	YUC.	006	BUCTZOTZ
VER.	025	AYAHUALULCO	CHIH.	010	BUENAVENTURA
MOR.	004	AYALA	MICH.	012	BUENAVISTA
MEX.	017	AYAPANGO	GRO.	015	BUENAVISTA DE
OAX.	398	AYOQUEZCO DE			CUELLAR
		ALDAMA	TAMPS.	005	BURGOS
JAL.	016	AYOTLAN	N.L.	008	BUSTAMANTE
PUE.	025	AYOTOXCO DE	TAMPS.	006	BUSTAMANTE
		GUERRERO	JAL.	020	CABO CORRIENTES
OAX.	009	AYOTZINTEPEC	SON.	017	CABORCA
JAL.	017	AYUTLA	B.C.S.	008	CABOS, LOS
GRO.	012	AYUTLA DE LOS	CHIS.	015	CACAHOTAN
		LIBRES	YUC.	007	CACALCHEN
D.F.	002	AZCAPOTZALCO	QRO.	004	CADEREYTA DE
GRO.	013	AZOYU			MONTES
YUC.	004	BACA	N.L.	009	CADEREYTA
SON.	008	BACADEHUACHI			JIMENEZ
SON.	009	BACANORA	SON.	018	CAJEME
SON.	010	BACERAC	CAMP.	010	CALAKMUL
SON.	011	BACOACHI	VER.	029	CALCAHUALCO
SON.	012	BACUM	ZAC.	005	CALERA
CHIH.	006	BACHINIVA	OAX.	011	CALIHUALA
SIN.	003	BADIRAGUATO	MEX.	018	CALIMAYA
NAY.	020	BAHIA DE	CAMP.	001	CALKINI
		BANDERAS	HGO.	014	CALNALI
TAB.	001	BALANCAN	YUC.	008	CALOTMUL

<b>ENT.</b>	<b>CLAVE</b>	<b>MUNICIPIO</b>	<b>ENT.</b>	<b>CLAVE</b>	<b>MUNICIPIO</b>
PUE.	026	CALPAN	GTO.	007	CELAYA
TLAX.	006	CALPULALPAN	YUC.	011	CELESTUN
PUE.	027	CALTEPEC	YUC.	012	CENOTILLO
AGS.	003	CALVILLO	TAB.	003	CENTLA
CHIH.	011	CAMARGO	TAB.	004	CENTRO
TAMPS.	007	CAMARGO	N.L.	011	CERRALVO
VER.	007	CAMARON DE TEJEDA	S.L.P.	008	CERRITOS
VER.	030	CAMERINO Z. MENDOZA	VER.	034	CERRO AZUL
PUE.	028	CAMOCUAUTLA	S.L.P.	009	CERRO DE SAN PEDRO
CAMP.	002	CAMPECHE	N.L.	012	CIENEGA DE FLORES
SON.	019	CANANEA	OAX.	013	CIENEGA DE ZIMATLAN
DGO.	001	CANATLAN	JAL.	022	CIHUATLAN
COAH.	005	CANDELA	CHIS.	017	CINTALAPA
CAMP.	011	CANDELARIA	VER.	035	CITLALTEPETL
OAX.	012	CANDELARIA LOXICHA	S.L.P.	010	CIUDAD DEL MAIZ
DGO.	002	CANELAS	S.L.P.	011	CIUDAD FERNANDEZ
YUC.	009	CANSAHCAB	JAL.	023	CIUDAD GUZMAN
YUC.	010	CANTAMAYEC	OAX.	014	CIUDAD IXTEPEC
PUE.	099	CAÑADA MORELOS	TAMPS.	009	CIUDAD MADERO
JAL.	117	CAÑADAS DE OBREGON	S.L.P.	013	CIUDAD VALLES
ZAC.	006	CAÑITAS DE FELIPE PESCADOR	MEX.	020	COACALCO DE BERRIOZABAL
OAX.	247	CAPULALPAM DE MENDEZ	VER.	036	COACOATZINTLA
MEX.	019	CAPULHUAC	MICH.	014	COAHUAYANA
MICH.	013	CARACUARO	GRO.	016	COAHUAYUTLA DE JOSE MARIA
SON.	020	CARBO			IZAZAGA
S.L.P.	005	CARDENAS	VER.	037	COAHUITLAN
TAB.	002	CARDENAS	MICH.	015	COALCOMAN DE VAZQUEZ PALLARES
HGO.	015	CARDONAL	CHIS.	018	COAPILLA
CHIH.	012	CARICHI	OAX.	015	COATECAS ALTAS
VER.	208	CARLOS A. CARRILLO	PUE.	030	COATEPEC
CAMP.	003	CARMEN	VER.	038	COATEPEC
N.L.	010	CARMEN	MEX.	021	COATEPEC HARINAS
TLAX.	007	CARMEN TEQUEXQUITLA, EL	MOR.	005	COATLAN DEL RIO
VER.	031	CARRILLO PUERTO	VER.	039	COATZACOALCOS
TAMPS.	008	CASAS	PUE.	031	COATZINGO
CHIH.	013	CASAS GRANDES	VER.	040	COATZINTLA
JAL.	021	CASIMIRO CASTILLO	MEX.	022	COCOTITLAN
COAH.	006	CASTAÑOS	GRO.	017	COCULA
VER.	157	CASTILLO DE TEAYO	JAL.	024	COCULA
CHIS.	016	CATAZAJA	MICH.	016	COENEO
VER.	032	CATEMACO	VER.	041	COETZALA
S.L.P.	006	CATORCE	PUE.	032	COHETZALA
PUE.	029	CAXHUACAN	PUE.	033	COHUECAN
VER.	033	CAZONES DE HERRERA	OAX.	016	COICOYAN DE LAS FLORES
S.L.P.	007	CEDRAL	MICH.	074	COJUMATLAN DE REGULES

ENT.	CLAVE	MUNICIPIO	ENT.	CLAVE	MUNICIPIO
COL.	002	COLIMA	MICH.	019	COTIJA
VER.	042	COLIPA	PUE.	035	COXCATLAN
QRO.	005	COLON	S.L.P.	014	COXCATLAN
SON.	021	COLORADA, LA	VER.	050	COXQUIHUI
JAL.	025	COLOTLAN	CHIH.	015	COYAME
COL.	003	COMALA	D.F.	003	COYOACAN
TAB.	005	COMALCALCO	PUE.	036	COYOMEAPAN
VER.	043	COMAPA	MEX.	023	COYOTEPEC
CHIS.	019	COMITAN DE DOMINGUEZ	PUE.	037	COYOTEPEC
B.C.S.	001	COMONDU	GRO.	021	COYUCA DE BENITEZ
GTO.	009	COMONFORT	GRO.	022	COYUCA DE CATALAN
OAX.	017	COMPAÑIA, LA	VER.	051	COYUTLA
NAY.	004	COMPOSTELA	Q. ROO	001	COZUMEL
OAX.	018	CONCEPCION BUENAVISTA	TAMPS.	010	CRUILLAS
JAL.	026	CONCEPCION DE BUENOS AIRES	CHIH.	016	CRUZ, LA
ZAC.	007	CONCEPCION DEL ORO	D.F.	004	CUAJIMALPA DE MORELOS
OAX.	019	CONCEPCION PAPALO	GRO.	023	CUAJINICUILAPA
SIN.	004	CONCORDIA	GRO.	024	CUALAC
CHIS.	020	CONCORDIA, LA	TLAX.	008	CUAPIAXTLA
DGO.	003	CONETO DE COMONFORT	PUE.	038	CUAPIAXTLA DE MADERO
YUC.	013	CONKAL	COAH.	007	CUATROCIENEGAS
OAX.	020	CONSTANCIA DEL ROSARIO	COL.	005	CUAUHTEMOC
MICH.	017	CONTEPEC	CHIH.	017	CUAUHTEMOC
TLAX.	018	CONTLA DE JUAN CUAMATZI	D.F.	015	CUAUHTEMOC
CHIS.	021	COPAINALA	ZAC.	008	CUAUHTEMOC
GRO.	018	COPALA	PUE.	039	CUAUTEMPAN
GRO.	019	COPALILLO	GRO.	025	CUAUTEPEC
GRO.	020	COPANATOYAC	HGO.	016	CUAUTEPEC DE HINOJOSA
MICH.	018	COPANDARO	PUE.	040	CUAUTINCHAN
COL.	004	COQUIMATLAN	MEX.	024	CUAUTITLAN
VER.	044	CORDOBA	JAL.	027	CUAUTITLAN DE GARCIA BARRAGAN
CHIH.	014	CORONADO	MEX.	121	CUAUTITLAN IZCALLI
PUE.	034	CORONANGO	JAL.	028	CUAUTLA
GTO.	010	CORONEO	MOR.	006	CUAUTLA
QRO.	006	CORREGIDORA	PUE.	041	CUAUTLANCINGO
GTO.	011	CORTAZAR	TLAX.	009	CUAXOMULCO
SIN.	005	COSALA	PUE.	042	CUAYUCA DE ANDRADE
VER.	045	COSAMALOAPAN	SON.	022	CUCURPE
VER.	046	COSAUTLAN DE CARVAJAL	DGO.	004	CUENCAME
VER.	047	COSCOMATEPEC	GTO.	012	CUERAMARO
AGS.	004	COSIO	MOR.	007	CUERNAVACA
OAX.	021	COSOLAPA	GRO.	026	CUETZALA DEL PROGRESO
VER.	048	COSOLEACAQUE	PUE.	043	CUETZALAN DEL PROGRESO
OAX.	022	COSOLTEPEC	VER.	052	CUICHAPA
VER.	049	COTAXTLA	OAX.	023	CUILAPAM DE GUERRERO

ENT.	CLAVE	MUNICIPIO	ENT.	CLAVE	MUNICIPIO
VER.	053	CUITLAHUAC	MEX.	030	CHICONCUAC
MICH.	020	CUITZEO	PUE.	049	CHICONCUAUTLA
SIN.	006	CULIACAN	VER.	057	CHICONQUIACO
SON.	023	CUMPAS	VER.	058	CHICONTEPEC
YUC.	014	CUNCUNUL	YUC.	020	CHICXULUB
TAB.	006	CUNDUACAN			PUEBLO
JAL.	029	CUQUIO	YUC.	021	CHICHIMILA
CHIH.	018	CUSIHUIRIACHI	PUE.	050	CHICHIQUILA
GRO.	027	CUTZAMALA DE	PUE.	051	CHIETLA
		PINZON	PUE.	052	CHIGMECATITLAN
OAX.	024	CUYAMECALCO	PUE.	053	CHIGNAHUAPAN
		VILLA DE ZARAGOZA	PUE.	054	CHIGNAUTLA
PUE.	044	CUYOACO	CHIH.	019	CHIHUAHUA
YUC.	015	CUZAMA	YUC.	022	CHIKINDZONOT
VER.	054	CHACALTIANGUIS	PUE.	055	CHILA
YUC.	016	CHACSINKIN	PUE.	056	CHILA DE LA SAL
OAX.	025	CHAHUITES	GRO.	028	CHILAPA DE
OAX.	026	CHALCATONGO DE			ALVAREZ
		HIDALGO	HGO.	019	CHILCUAUTLA
MEX.	025	CHALCO	MICH.	025	CHILCHOTA
PUE.	045	CHALCHICOMULA	PUE.	058	CHILCHOTLA
		DE SESMA	CHIS.	031	CHILON
CHIS.	022	CHALCHIHUITAN	GRO.	029	CHILPANCINGO DE
ZAC.	009	CHALCHIHUITES			LOS BRAVO
VER.	055	CHALMA	MEX.	031	CHIMALHUACAN
CAMP.	004	CHAMPOTON	JAL.	031	CHIMALTITAN
CHIS.	023	CHAMULA	N.L.	013	CHINA
CHIS.	024	CHANAL	VER.	059	CHINAMECA
YUC.	017	CHANKOM	VER.	060	CHINAMPA DE
MEX.	026	CHAPA DE MOTA			GOROSTIZA
YUC.	018	CHAPAB	PUE.	059	CHINANTLA
JAL.	030	CHAPALA	MICH.	026	CHINICUILA
HGO.	017	CHAPANTONGO	CHIH.	020	CHINIPAS
PUE.	046	CHAPULCO	OAX.	027	CHIQUIHUITLAN DE
HGO.	018	CHAPULHUACAN			BENITO JUAREZ
CHIS.	025	CHAPULTENANGO	JAL.	032	CHIQUILISTLAN
MEX.	027	CHAPULTEPEC	VER.	061	CHOAPAS, LAS
MICH.	021	CHARAPAN	VER.	062	CHOCAMAN
S.L.P.	015	CHARCAS	YUC.	023	CHOCHOLA
MICH.	022	CHARO	SIN.	007	CHOIX
MICH.	023	CHAVINDA	VER.	063	CHONTLA
YUC.	019	CHEMAX	MICH.	027	CHUCANDIRO
CHIS.	026	CHENALHO	VER.	064	CHUMATLAN
MICH.	024	CHERAN	YUC.	024	CHUMAYEL
CHIS.	027	CHIAPA DE CORZO	MICH.	028	CHURINTZIO
CHIS.	028	CHIAPILLA	MICH.	029	CHURUMUCO
TLAX.	010	CHIAUTEMPAN	JAL.	033	DEGOLLADO
MEX.	028	CHIAUTLA	CHIH.	021	DELICIAS
PUE.	047	CHIAUTLA	SON.	024	DIVISADEROS
PUE.	048	CHIAUTZINGO	N.L.	014	DOCTOR ARROYO
CHIS.	029	CHICOASEN	N.L.	015	DOCTOR COSS
MEX.	029	CHICOLOAPAN	N.L.	016	DOCTOR GONZALEZ
CHIS.	030	CHICOMUSELO	GTO.	013	DOCTOR MORA
VER.	056	CHICONAMEL	GTO.	014	DOLORES HIDALGO

ENT.	CLAVE	MUNICIPIO	ENT.	CLAVE	MUNICIPIO
PUE.	060	DOMINGO ARENAS	COAH.	009	FRANCISCO I. MADERO
MEX.	032	DONATO GUERRA	HGO.	023	FRANCISCO I. MADERO
CHIH.	022	DR. BELISARIO DOMINGUEZ	CHIS.	033	FRANCISCO LEON
DGO.	005	DURANGO	PUE.	064	FRANCISCO Z. MENA
YUC.	025	DZAN	ZAC.	010	FRESNILLO
YUC.	026	DZEMUL	OAX.	032	FRESNILLO DE TRUJANO
YUC.	027	DZIDZANTUN	COAH.	010	FRONTERA
YUC.	028	DZILAM DE BRAVO	CHIS.	034	FRONTERA COMALAPA
YUC.	029	DZILAM GONZALEZ	CHIS.	035	FRONTERA HIDALGO
YUC.	030	DZITAS	SON.	027	FRONTERAS
YUC.	031	DZONCAUICH	SIN.	010	FUERTE, EL
S.L.P.	016	EBANO	MICH.	033	GABRIEL ZAMORA
MEX.	033	ECATEPEC	CHIH.	023	GALEANA
MEX.	034	ECATZINGO	N.L.	017	GALEANA
MICH.	030	ECUANDUREO	N.L.	018	GARCIA
GRO.	075	EDUARDO NERI	ZAC.	012	GENARO CODINA
JAL.	034	EJUTLA	N.L.	020	GENERAL BRAVO
SIN.	008	ELOTA	GRO.	031	GENERAL CANUTO A. NERI
HGO.	020	ELOXOCHITLAN	COAH.	011	GENERAL CEPEDA
PUE.	061	ELOXOCHITLAN	ZAC.	013	GENERAL ENRIQUE ESTRADA
OAX.	029	ELOXOCHITLAN DE FLORES MAGON	N.L.	021	GENERAL ESCOBEDO
HGO.	021	EMILIANO ZAPATA	PUE.	065	GENERAL FELIPE ANGELES
MOR.	008	EMILIANO ZAPATA	ZAC.	014	GENERAL FRAN CISCO R. MURGUIA
TAB.	007	EMILIANO ZAPATA	GRO.	032	GENERAL HELIODORO CASTILLO
TLAX.	046	EMILIANO ZAPATA	ZAC.	015	GENERAL JOAQUIN AMARO
VER.	065	EMILIANO ZAPATA	ZAC.	016	GENERAL PANFILO NATERA
SON.	025	EMPALME	SON.	070	GENERAL PLUTARCO ELIAS CALLES
JAL.	035	ENCARNACION DE DIAZ	DGO.	006	GENERAL SIMON BOLIVAR
B.C.	001	ENSENADA	N.L.	022	GENERAL TERAN
PUE.	062	EPATLAN	N.L.	023	GENERAL TREVIÑO
HGO.	022	EPAZOYUCAN	N.L.	024	GENERAL ZARAGOZA
MICH.	031	EPITACIO HUERTA	N.L.	025	GENERAL ZUAZUA
MICH.	032	ERONGARICUARIO	CHIH.	025	GOMEZ FARIAS
CAMP.	009	ESCARCEGA	JAL.	079	GOMEZ FARIAS
COAH.	008	ESCOBEDO	TAMPS.	011	GOMEZ FARIAS
SIN.	009	ESCUINAPA	DGO.	007	GOMEZ PALACIO
CHIS.	032	ESCUINTLA	TAMPS.	012	GONZALEZ
TLAX.	012	ESPAÑITA			
PUE.	063	ESPERANZA			
VER.	066	ESPINAL			
OAX.	030	ESPINAL, EL			
YUC.	032	ESPITA			
SON.	026	ETCHOJOA			
JAL.	036	ETZATLAN			
QRO.	007	EZEQUIEL MONTES			
Q. ROO	002	FELIPE CARRILLO PUERTO			
VER.	067	FILOMENO MATA			
GRO.	030	FLORENCIO VILLARREAL			
VER.	068	FORTIN			

ENT.	CLAVE	MUNICIPIO	ENT.	CLAVE	MUNICIPIO
CHIH.	026	GRAN MORELOS	COAH.	013	HIDALGO
SON.	028	GRANADOS	DGO.	010	HIDALGO
CHIS.	036	GRANDEZA, LA	MICH.	034	HIDALGO
JAL.	037	GRULLO, EL	N.L.	047	HIDALGO
JAL.	038	GUACHINANGO	TAMPS.	016	HIDALGO
CHIH.	027	GUACHOCHI	CHIH.	032	HIDALGO DEL
JAL.	039	GUADALAJARA			PARRAL
S.L.P.	017	GUADALCAZAR	VER.	070	HIDALGOTITLAN
CHIH.	028	GUADALUPE	VER.	205	HIGO, EL
N.L.	026	GUADALUPE	N.L.	028	HIGUERAS
PUE.	066	GUADALUPE	YUC.	034	HOCABA
ZAC.	017	GUADALUPE	YUC.	035	HOCTUN
OAX.	034	GUADALUPE DE	YUC.	036	HOMUN
		RAMIREZ	PUE.	057	HONEY
OAX.	033	GUADALUPE ETLA	CAMP.	006	HOPELCHEN
DGO.	008	GUADALUPE VICTO	JAL.	040	HOSTOTIPAQUILLO
		RIA	MICH.	035	HUACANA, LA
PUE.	067	GUADALUPE VICTO	SON.	031	HUACHINERA
		RIA	NAY.	005	HUAJICORI
CHIH.	029	GUADALUPE Y	N.L.	029	HUALAHUISES
		CALVO	TLAX.	013	HUAMANTLA
DGO.	009	GUANACEVI	GRO.	033	HUAMUXTITLAN
GTO.	015	GUANAJUATO	MICH.	036	HUANDACAREO
SIN.	011	GUASAVE	GTO.	016	HUANIMARO
SON.	029	GUAYMAS	MICH.	037	HUANIQUEO
CHIH.	030	GUAZAPARES	ZAC.	018	HUANUSCO
OAX.	035	GUELATAO DE	PUE.	069	HUAQUECHULA
		JUAREZ	SON.	032	HUASABAS
TAMPS.	013	GÜEMEZ	HGO.	024	HUASCA DE
COAH.	012	GUERRERO			OCAMPO
CHIH.	031	GUERRERO	SON.	033	HUATABAMPO
TAMPS.	014	GUERRERO	PUE.	070	HUATLATLAUCA
OAX.	036	GUEVEA DE	VER.	071	HUATUSCO
		HUMBOLDT	PUE.	071	HUAUCHINANGO
D.F.	005	GUSTAVO A. MADERO	OAX.	040	HUAUTEPEC
TAMPS.	015	GUSTAVO DIAZ	HGO.	025	HUAUTLA
		ORDAZ	OAX.	041	HUAUTLA DE
VER.	069	GUTIERREZ ZAMORA			JIMENEZ
YUC.	033	HALACHO	VER.	072	HUAYACOCOTLA
CAMP.	005	HECELCHAKAN	HGO.	026	HUAZALINGO
PUE.	068	HERMENEGILDO	CHIS.	037	HUEHUETAN
		GALEANA	HGO.	027	HUEHUETLA
SON.	030	HERMOSILLO	PUE.	072	HUEHUETLA
OAX.	028	HEROICA CIUDAD DE	S.L.P.	018	HUEHUETLAN
		EJUTLA DE CRESPO	PUE.	073	HUEHUETLAN EL
OAX.	039	HEROICA CIUDAD DE			CHICO
		HUAJUAPAM DE	PUE.	150	HUEHUETLAN EL
		LEON			GRANDE
OAX.	039	HEROICA CIUDAD DE	MEX.	035	HUEHUETOCA
		HUAJUAPAN DE	CHIH.	033	HUEJOTITAN
		LEON	PUE.	074	HUEJOTZINGO
OAX.	397	HEROICA CIUDAD DE	JAL.	041	HUEJUCAR
		TLAXIACO	JAL.	042	HUEJUQUILLA EL
N.L.	027	HERRERAS, LOS			ALTO

ENT.	CLAVE	MUNICIPIO	ENT.	CLAVE	MUNICIPIO
HGO.	028	HUEJUTLA DE REYES	VER.	079	IXHUACAN DE LOS REYES
SON.	034	HUEPAC	CHIS.	042	IXHUATAN
JAL.	043	HUERTA, LA	VER.	083	IXHUATLAN DE MADERO
MICH.	038	HUETAMO	VER.	080	IXHUATLAN DEL CAFE
PUE.	075	HUEYAPAN	VER.	082	IXHUATLAN DEL SURESTE
VER.	073	HUEYAPAN DE OCAMPO	VER.	081	IXHUATLANCILLO
TLAX.	014	HUEYOTLIPAN	YUC.	039	IXIL
MEX.	036	HUEYPOXTLA	VER.	084	IXMATLAHUACAN
PUE.	076	HUEYTAMALCO	HGO.	030	IXMIQUILPAN
PUE.	077	HUEYTLALPAN	OAX.	065	IXPANTEPEC
YUC.	037	HUHI	PUE.	083	IXTACAMAXTITLAN
HGO.	029	HUICHAPAN	CHIS.	043	IXTACOMITAN
VER.	074	HUILOAPAN DE CUAUHTEMOC	TLAX.	015	IXTACUIXTLA DE MARIANO
TAB.	008	HUIMANGUILLO	VER.	085	IXTACZOQUITLAN
QRO.	008	HUIMILPAN	CHIS.	044	IXTAPA
MICH.	039	HUIRAMBA	MEX.	039	IXTAPALUCA
CHIS.	039	HUITIUPAN	MEX.	040	IXTAPAN DE LA SAL
MOR.	009	HUITZILAC	MEX.	041	IXTAPAN DEL ORO
PUE.	078	HUITZILAN DE SERDAN	CHIS.	045	IXTAPANGAJOYA
PUE.	079	HUITZILTEPEC	TLAX.	016	IXTENCO
GRO.	034	HUITZUCO DE LOS FIGUEROA	PUE.	084	IXTEPEC
MEX.	037	HUIXQUILUCAN	MEX.	042	IXTLAHUACA
CHIS.	038	HUIXTAN	COL.	006	IXTLAHUACAN
CHIS.	040	HUIXTLA	JAL.	044	IXTLAHUACAN DE LOS MEMBRILLOS
YUC.	038	HUNUCMA	JAL.	045	IXTLAHUACAN DEL RIO
VER.	075	IGNACIO DE LA LLAVE	MICH.	042	IXTLAN
CHIH.	034	IGNACIO ZARAGOZA	OAX.	042	IXTLAN DE JUAREZ
GRO.	035	IGUALA DE LA INDEPENDENCIA	NAY.	006	IXTLAN DEL RIO
GRO.	036	IGUALAPA	YUC.	040	IZAMAL
VER.	076	ILAMATLAN	D.F.	006	IZTACALCO
SON.	035	IMURIS	D.F.	007	IZTAPALAPA
MICH.	040	INDAPARAPEO	PUE.	085	IZUCAR DE MATAMOROS
DGO.	011	INDE	HGO.	031	JACALA DE LEDEZMA
CHIS.	041	INDEPENDENCIA, LA	MICH.	043	JACONA
GTO.	017	IRAPUATO	NAY.	007	JALA
MICH.	041	IRIMBO	VER.	086	JALACINGO
MEX.	038	ISIDRO FABELA	TAB.	009	JALAPA
VER.	077	ISLA	VER.	088	JALCOMULCO
Q. ROO	003	ISLA MUJERES	JAL.	046	JALOSTOTITLAN
N.L.	030	ITURBIDE	ZAC.	019	JALPA
PUE.	081	IXCAMILPA DE GUERRERO	TAB.	010	JALPA DE MENDEZ
PUE.	082	IXCAQUIXTLA	PUE.	086	JALPAN
GRO.	037	IXCATEOPAN DE CUAUHTEMOC	QRO.	009	JALPAN DE SERRA
VER.	078	IXCATEPEC			

ENT.	CLAVE	MUNICIPIO	ENT.	CLAVE	MUNICIPIO
MEX.	044	JALTENCO	CHIS.	048	JUAREZ
VER.	089	JALTIPAN	CHIH.	037	JUAREZ
HGO.	032	JALTOCAN	MICH.	046	JUAREZ
VER.	090	JAMAPA	N.L.	031	JUAREZ
JAL.	047	JAMAY	HGO.	033	JUAREZ HIDALGO
CHIH.	035	JANOS	ZAC.	023	JUCHIPILA
MOR.	010	JANTETELCO	VER.	095	JUCHIQUE DE FERRER
GTO.	018	JARAL DEL PROGRESO	OAX.	043	JUCHITAN DE ZARAGOZA
TAMPS.	017	JAUMAVE	MEX.	050	JUCHITEPEC
GTO.	019	JERECUARO	JAL.	052	JUCHITLAN
ZAC.	020	JEREZ	CHIH.	038	JULIMES
VER.	091	JESUS CARRANZA	MICH.	047	JUNGAPEO
AGS.	005	JESUS MARIA	YUC.	041	KANASIN
JAL.	048	JESUS MARIA	YUC.	042	KANTUNIL
MEX.	045	JILOTEPEC	YUC.	043	KAUA
VER.	093	JILOTEPEC	YUC.	044	KINCHIL
JAL.	049	JILOTLAN DE LOS DOLORES	YUC.	045	KOPOMA
MEX.	046	JILOTZINGO	PUE.	093	LAFRAGUA
COAH.	014	JIMENEZ	JAL.	053	LAGOS DE MORENO
CHIH.	036	JIMENEZ	MICH.	048	LAGUNILLAS
MICH.	044	JIMENEZ	S.L.P.	019	LAGUNILLAS
TAMPS.	018	JIMENEZ	COAH.	016	LAMADRID
ZAC.	021	JIMENEZ DEL TEUL	N.L.	032	LAMPAZOS DE NARANJO
MICH.	045	JIQUILPAN	QRO.	010	LANDA DE MATAMOROS
CHIS.	046	JIQUIPILAS	VER.	096	LANDERO Y COSS
MEX.	047	JIQUIPILCO	CHIS.	049	LARRAINZAR
CHIS.	047	JITOTOL	MICH.	052	LAZARO CARDENAS
MOR.	011	JIUTEPEC	Q. ROO	007	LAZARO CARDENAS
JAL.	050	JOCOTEPEC	TLAX.	047	LAZARO CARDENAS
MEX.	048	JOCOTITLAN	GTO.	020	LEON
MOR.	012	JOJUTLA	GRO.	040	LEONARDO BRAVO
PUE.	087	JOLALPAN	DGO.	012	LERDO
MOR.	013	JONACATEPEC	VER.	097	LERDO DE TEJADA
PUE.	088	JONOTLA	MEX.	051	LERMA
TAB.	011	JONUTA	CHIS.	050	LIBERTAD, LA
PUE.	089	JOPALA	PUE.	094	LIBRES
MEX.	049	JOQUICINGO	JAL.	054	LIMON, EL
GRO.	038	JOSE AZUETA	N.L.	033	LINARES
VER.	169	JOSE AZUETA	HGO.	034	LOLOTLA
Q. ROO	006	JOSE MARIA MORELOS	OAX.	044	LOMA BONITA
MICH.	113	JOSE SIXTO VERDUZCO	CHIH.	039	LOPEZ
ZAC.	022	JUAN ALDAMA	B.C.S.	009	LORETO
PUE.	090	JUAN C. BONILLA	ZAC.	024	LORETO
PUE.	091	JUAN GALINDO	ZAC.	025	LUIS MOYA
PUE.	092	JUAN N. MENDEZ	AGS.	010	LLANO, EL
GRO.	039	JUAN R. ESCUDERO	TAMPS.	019	LLERA
VER.	094	JUAN RODRIGUEZ CLARA	TAB.	012	MACUSPANA
JAL.	051	JUANACATLAN	CHIH.	040	MADERA
COAH.	015	JUAREZ	MICH.	049	MADERO
			JAL.	055	MAGDALENA



ENT.	CLAVE	MUNICIPIO	ENT.	CLAVE	MUNICIPIO
SON.	036	MAGDALENA	N.L.	034	MARIN
VER.	098	MAGDALENA	OAX.	055	MARISCALA DE JUAREZ
OAX.	045	MAGDALENA APASCO	QRO.	011	MARQUES, EL
D.F.	008	MAGDALENA CONTRERAS, LA	VER.	102	MARTINEZ DE LA TORRE
OAX.	046	MAGDALENA JALTEPEC	GRO.	042	MARTIR DE CUILAPAN
OAX.	048	MAGDALENA MIXTEPEC	OAX.	056	MARTIRES DE TACUBAYA
OAX.	049	MAGDALENA OCOTLAN	JAL.	058	MASCOTA
OAX.	050	MAGDALENA PEÑASCO	CHIH.	043	MATACHI
OAX.	051	MAGDALENA TEITIPAC	COAH.	017	MATAMOROS
OAX.	052	MAGDALENA TEQUISISTLAN	CHIH.	044	MATAMOROS
OAX.	053	MAGDALENA TLACOTEPEC	TAMPS.	022	MATAMOROS
TLAX.	048	MAGDALENA TLALTELULCO, LA	S.L.P.	020	MATEHUALA
PUE.	095	MAGDALENA TLATLAUQUITEPEC, LA	OAX.	057	MATIAS ROMERO
OAX.	562	MAGDALENA YODOCONO DE PORFIRIO DIAZ	S.L.P.	057	MATLAPA
OAX.	054	MAGDALENA ZAHUATLAN	YUC.	048	MAXCANU
CHIH.	041	MAGUARICHI	YUC.	049	MAYAPAN
TAMPS.	020	MAINERO	JAL.	059	MAZAMITLA
MEX.	052	MALINALCO	CHIS.	053	MAZAPA DE MADERO
GRO.	041	MALINALTEPEC	ZAC.	026	MAZAPIL
VER.	099	MALTRATA	PUE.	096	MAZAPILTEPEC DE JUAREZ
YUC.	046	MAMA	CHIS.	054	MAZATAN
YUC.	047	MANI	SON.	037	MAZATAN
VER.	100	MANLIO FABIO ALTAMIRANO	TLAX.	017	MAZATECOCHCO DE JOSE MARIA MORELOS
TAMPS.	021	MANTE, EL	MOR.	014	MAZATEPEC
CHIH.	042	MANUEL BENAVIDES	SIN.	012	MAZATLAN
GTO.	008	MANUEL DOBLADO	OAX.	058	MAZATLAN VILLA DE FLORES
JAL.	056	MANUEL M. DIEGUEZ	VER.	103	MECATLAN
JAL.	057	MANZANILLA DE LA PAZ, LA	VER.	104	MECAYAPAN
COL.	007	MANZANILLO	VER.	105	MEDELLIN
CHIS.	051	MAPASTEPEC	MEX.	053	MELCHOR OCAMPO
DGO.	013	MAPIMI	N.L.	035	MELCHOR OCAMPO
MICH.	050	MARAVATIO	ZAC.	027	MELCHOR OCAMPO
MICH.	051	MARCOS CASTELLANOS	TAMPS.	023	MENDEZ
CHIS.	052	MARGARITAS, LAS	CHIH.	045	MEOQUI
VER.	101	MARIANO ESCOBEDO	YUC.	050	MERIDA
			OAX.	037	MESONES HIDALGO
			CHIS.	055	METAPA
			HGO.	035	METEPEC
			MEX.	054	METEPEC
			GRO.	043	METLATONOC
			HGO.	037	METZTITLAN
			B.C.	002	MEXICALI
			MEX.	055	MEXICALTZINGO
			S.L.P.	021	MEXQUITIC DE CARMONA
			JAL.	060	MEXTICACAN

ENT.	CLAVE	MUNICIPIO	ENT.	CLAVE	MUNICIPIO
DGO.	014	MEZQUITAL	MEX.	056	MORELOS
ZAC.	028	MEZQUITAL DEL ORO	MICH.	054	MORELOS
JAL.	061	MEZQUITIC	ZAC.	032	MORELOS
MOR.	015	MIACATLAN	CHIH.	047	MORIS
VER.	106	MIAHUATLAN	GTO.	021	MOROLEON
OAX.	059	MIAHUATLAN DE PORFIRIO DIAZ	CHIS.	057	MOTOZINTLA
TAMPS.	024	MIER	YUC.	052	MOTUL
N.L.	036	MIER Y NORIEGA	ZAC.	033	MOYAHUA DE ESTRADA
TAMPS.	025	MIGUEL ALEMAN	MICH.	055	MUGICA
ZAC.	026	MIGUEL AUZA	B.C.S.	002	MULEGE
D.F.	016	MIGUEL HIDALGO	YUC.	053	MUNA
D.F.	009	MILPA ALTA	TLAX.	011	MUÑOZ DE DOMINGO ARENAS
N.L.	037	MINA	YUC.	054	MUXUPIP
VER.	107	MINAS, LAS	COAH.	020	MUZQUIZ
COL.	008	MINATITLAN	TAB.	013	NACAJUCA
VER.	108	MINATITLAN	SON.	039	NACO
HGO.	051	MINERAL DE LA REFORMA	SON.	040	NACORI CHICO
HGO.	038	MINERAL DEL CHICO	SON.	041	NACUZARI DE GARCIA
HGO.	039	MINERAL DEL MONTE	COAH.	021	NADADORES
TAMPS.	026	MIQUIHUANA	MICH.	056	NAHUATZEN
VER.	109	MISANTLA	CHIH.	048	NAMIQUIPA
HGO.	040	MISION, LA	TLAX.	021	NANACAMILPA DE MARIANO ARISTA
CHIS.	056	MITONTIC	VER.	206	NANCHITAL DE LAZARO CARDENAS DEL RIO
OAX.	060	MIXISTLAN DE LA REFORMA	VER.	112	NAOLINCO
HGO.	041	MIXQUIAHUALA DE JUAREZ	VER.	113	NARANJAL
PUE.	097	MIXTLA	S.L.P.	058	NARANJO, EL
VER.	110	MIXTLA DE ALTAMIRANO	VER.	013	NARANJOS AMATLAN
JAL.	062	MIXTLAN	OAX.	062	NATIVIDAD
YUC.	051	MOCOCHA	TLAX.	023	NATIVITAS
SIN.	013	MOCORITO	MEX.	057	NAUCALPAN DE JUAREZ
S.L.P.	022	MOCTEZUMA	PUE.	100	NAUPAN
SON.	038	MOCTEZUMA	VER.	114	NAUTLA
GRO.	044	MOCHITLAN	PUE.	101	NAUZONTLA
HGO.	042	MOLANGO DE ESCAMILLA	COAH.	022	NAVA
PUE.	098	MOLCAXAC	SON.	042	NAVOJOA
VER.	111	MOLOACAN	SIN.	018	NAVOLATO
ZAC.	030	MOMAX	NAY.	009	NAYAR, EL
COAH.	018	MONCLOVA	OAX.	063	NAZARENO ETLA
OAX.	061	MONJAS	DGO.	015	NAZAS
ZAC.	031	MONTE ESCOBEDO	PUE.	102	NEALTICAN
N.L.	038	MONTEMORELOS	OAX.	064	NEJAPA DE MADERO
N.L.	039	MONTERREY	MEX.	059	NEXTLALPAN
MICH.	053	MORELIA	MEX.	058	NEZHUALCOYOTL
COAH.	019	MORELOS	PUE.	103	NICOLAS BRAVO
CHIH.	046	MORELOS	HGO.	043	NICOLAS FLORES
			MEX.	060	NICOLAS ROMERO

<b>ENT.</b>	<b>CLAVE</b>	<b>MUNICIPIO</b>	<b>ENT.</b>	<b>CLAVE</b>	<b>MUNICIPIO</b>
CHIS.	058	NICOLAS RUIZ	YUC.	055	OPICHEN
MICH.	057	NOCUPETARO	SON.	045	OPODEPE
ZAC.	034	NOCHISTLAN DE MEJIA	SON.	046	OQUITOA
SON.	043	NOGALES	PUE.	108	ORIENTAL
VER.	115	NOGALES	VER.	118	ORIZABA
DGO.	016	NOMBRE DE DIOS	DGO.	018	ORO, EL
CHIH.	049	NONOAVA	MEX.	064	ORO, EL
HGO.	044	NOPALA DE VILLAGRAN	CHIS.	062	OSTUACAN
MEX.	061	NOPALTEPEC	CHIS.	063	OSUMACINTA
PUE.	104	NOPALUCAN	DGO.	019	OTAEZ
ZAC.	035	NORIA DE ANGELES	VER.	119	OTATITLAN
CHIH.	050	NUEVO CASAS GRANDES	VER.	120	OTEAPAN
DGO.	039	NUEVO IDEAL	Q. ROO	004	OTHON P. BLANCO
TAMPS.	027	NUEVO LAREDO	MEX.	065	OTUMBA
TAMPS.	028	NUEVO MORELOS	MEX.	066	OTZOLOAPAN
MICH.	058	NUEVO PARANGARICUTIRO	MEX.	067	OTZOLOTEPEC
MICH.	059	NUEVO URECHO	CHIS.	064	OXCHUC
OAX.	504	NUEVO ZOQUIAPAM	YUC.	056	OXKUTZCAB
MICH.	060	NUMARAN	VER.	121	OZULUAMA
OAX.	067	OAXACA DE JUAREZ	MEX.	068	OZUMBA
COAH.	023	OCAMPO	AGS.	006	PABELLON DE ARTEAGA
CHIH.	051	OCAMPO	HGO.	047	PACULA
DGO.	017	OCAMPO	HGO.	048	PACHUCA DE SOTO
GTO.	022	OCAMPO	TAMPS.	030	PADILLA
MICH.	061	OCAMPO	PUE.	109	PAHUATLAN
TAMPS.	029	OCAMPO	MICH.	062	PAJACUARAN
CHIS.	059	OCOSINGO	VER.	122	PAJAPAN
CHIS.	060	OCOTEPEC	CHIS.	065	PALENQUE
PUE.	105	OCOTEPEC	CAMP.	007	PALIZADA
JAL.	063	OCOTLAN	PUE.	110	PALMAR DE BRAVO
OAX.	068	OCOTLAN DE MORELOS	TAMPS.	031	PALMILLAS
MEX.	062	OCOYOACAC	YUC.	057	PANABA
PUE.	106	OCOYUCAN	MICH.	063	PANINDICUARIO
CHIS.	061	OCOZOCOAUTLA DE ESPINOSA	TLAX.	024	PANOTLA
MEX.	063	OCUILAN	CHIS.	066	PANTELHO
MOR.	016	OCUITUCO	CHIS.	067	PANTEPEC
CHIH.	052	OJINAGA	PUE.	111	PANTEPEC
ZAC.	036	OJOCALIENTE	VER.	123	PANUCO
JAL.	064	OJUELOS DE JALISCO	ZAC.	037	PANUCO
GRO.	045	OLINALA	DGO.	020	PANUCO DE CORONADO
PUE.	107	OLINTLA	MEX.	069	PAPALOTLA
VER.	116	OLUTA	TLAX.	041	PAPALOTLA DE XICOHTENCATL
VER.	117	OMEALCA	VER.	124	PAPANTLA
GRO.	046	OMETEPEC	MICH.	064	PARACUARIO
HGO.	045	OMITLAN DE JUAREZ	MICH.	065	PARACHO
SON.	044	ONAVAS	TAB.	014	PARAISO
			N.L.	040	PARAS
			COAH.	024	PARRAS
			VER.	126	PASO DE OVEJAS
			VER.	125	PASO DEL MACHO
			MICH.	066	PATZCUARO

ENT.	CLAVE	MUNICIPIO	ENT.	CLAVE	MUNICIPIO
B.C.S.	003	PAZ, LA	VER.	134	PUENTE NACIONAL
MEX.	070	PAZ, LA	SON.	048	PUERTO PEÑASCO
OAX.	069	PE, LA	JAL.	067	PUERTO VALLARTA
GRO.	047	PEDRO ASCENCIO	GRO.	050	PUNGARABATO
		ALQUISIRAS	MICH.	070	PUREPERO
QRO.	012	PEDRO ESCOBEDO	GTO.	025	PURISIMA DEL
MICH.	067	PENJAMILLO			RINCON
GTO.	023	PENJAMO	MICH.	071	PURUANDIRO
QRO.	013	PEÑAMILLER	OAX.	073	PUTLA VILLA DE
DGO.	021	PEÑON BLANCO			GUERRERO
MICH.	068	PERIBAN	PUE.	115	QUECHOLAC
VER.	127	PERLA, LA	GRO.	051	QUECHULTENANGO
VER.	128	PEROTE	MICH.	072	QUERENDARO
N.L.	041	PESQUERIA	QRO.	014	QUERETARO
GRO.	048	PETATLAN	PUE.	116	QUIMIXTLAN
PUE.	112	PETLALCINGO	YUC.	061	QUINTANA ROO
YUC.	058	PETO	SON.	049	QUIRIEGO
PUE.	113	PIAXTLA	MICH.	073	QUIROGA
CHIS.	068	PICHUCALCO	JAL.	069	QUITUPAN
MICH.	069	PIEDAD, LA	VER.	135	RAFAEL DELGADO
COAH.	025	PIEDRAS NEGRAS	PUE.	117	RAFAEL LARA
JAL.	065	PIHUAMO			GRAJALES
CHIS.	069	PIJIAPAN	VER.	136	RAFAEL LUCIO
GRO.	049	PILCAYA	N.L.	042	RAMONES, LOS
QRO.	002	PINAL DE AMOLES	COAH.	027	RAMOS ARIZPE
ZAC.	038	PINOS	CHIS.	073	RAYON
OAX.	070	PINOTEPA DE DON	MEX.	072	RAYON
		LUIS	S.L.P.	023	RAYON
HGO.	049	PISAFLORES	SON.	050	RAYON
SON.	047	PITIQUITO	N.L.	043	RAYONES
VER.	129	PLATON SANCHEZ	CHIS.	074	REFORMA
VER.	130	PLAYA VICENTE	OAX.	075	REFORMA DE
B.C.	005	PLAYAS DE			PINEDA
		ROSARITO	OAX.	076	REFORMA, LA
OAX.	071	PLUMA HIDALGO	PUE.	118	REYES DE JUAREZ,
DGO.	022	POANAS			LOS
MEX.	071	POLOTITLAN	OAX.	077	REYES ETLA
JAL.	066	PONCITLAN	MICH.	075	REYES, LOS
CHIS.	070	PORVENIR, EL	VER.	137	REYES, LOS
VER.	131	POZA RICA DE	TAMPS.	032	REYNOSA
		HIDALGO	AGS.	007	RINCON DE ROMOS
CHIH.	053	PRAXEDIS G.	VER.	138	RIO BLANCO
		GUERRERO	TAMPS.	033	RIO BRAVO
COAH.	026	PROGRESO	ZAC.	039	RIO GRANDE
YUC.	059	PROGRESO	YUC.	061	RIO LAGARTOS
HGO.	050	PROGRESO DE	S.L.P.	024	RIOVERDE
		OBREGON	CHIH.	054	RIVA PALACIO
PUE.	114	PUEBLA	DGO.	024	RODEO
DGO.	023	PUEBLO NUEVO	OAX.	078	ROJAS DE
GTO.	024	PUEBLO NUEVO			CUAUHTEMOC
CHIS.	072	PUEBLO NUEVO	GTO.	026	ROMITA
		SOLISTAHUACAN	CHIH.	055	ROSALES
VER.	133	PUEBLO VIEJO	NAY.	010	ROSAMORADA
MOR.	017	PUENTE DE IXTLA	CHIH.	056	ROSARIO

<b>ENT.</b>	<b>CLAVE</b>	<b>MUNICIPIO</b>	<b>ENT.</b>	<b>CLAVE</b>	<b>MUNICIPIO</b>
SIN.	014	ROSARIO	OAX.	091	SAN ANDRES HUAYAPAM
SON.	051	ROSARIO	OAX.	092	SAN ANDRES IXTLAHUACA
CHIS.	075	ROSAS, LAS	OAX.	093	SAN ANDRES LAGUNAS
NAY.	011	RUIZ	OAX.	094	SAN ANDRES NUXIÑO
CHIS.	076	SABANILLA	OAX.	095	SAN ANDRES PAXTLAN
COAH.	028	SABINAS	OAX.	096	SAN ANDRES SINAXTLA
N.L.	044	SABINAS HIDALGO	OAX.	097	SAN ANDRES SOLAGA
YUC.	062	SACALUM	VER.	140	SAN ANDRES TENEJAPAN
COAH.	029	SACRAMENTO	OAX.	098	SAN ANDRES TEOTILALPAM
SON.	052	SAHUARIPA	OAX.	099	SAN ANDRES TEPETLAPA
MICH.	076	SAHUAYO	VER.	141	SAN ANDRES TUXTLA
ZAC.	040	SAIN ALTO	OAX.	100	SAN ANDRES YAA
GTO.	027	SALAMANCA	OAX.	101	SAN ANDRES ZABACHE
OAX.	079	SALINA CRUZ	OAX.	102	SAN ANDRES ZAUTLA
S.L.P.	025	SALINAS	OAX.	103	SAN ANTONINO CASTILLO VELASCO
N.L.	045	SALINAS VICTORIA	OAX.	104	SAN ANTONINO EL ALTO
VER.	139	SALTABARRANCA	OAX.	105	SAN ANTONINO MONTE VERDE
COAH.	030	SALTILLO	S.L.P.	026	SAN ANTONIO ACUTLA
CHIS.	077	SALTO DE AGUA	OAX.	106	SAN ANTONIO CAÑADA
JAL.	070	SALTO, EL	PUE.	120	SAN ANTONIO DE LA CAL
SIN.	015	SALVADOR ALVARADO	OAX.	107	SAN ANTONIO HUISTEPEC
MICH.	079	SALVADOR ESCALANTE	MEX.	073	SAN ANTONIO LA ISLA
ZAC.	041	SALVADOR, EL	OAX.	109	SAN ANTONIO NANAHUATIPAM
GTO.	028	SALVATIERRA	OAX.	110	SAN ANTONIO SINICAHUA
YUC.	063	SAMAHIL	OAX.	111	SAN ANTONIO TEPETLAPA
OAX.	080	SAN AGUSTIN AMATENGO	OAX.	112	SAN BALTAZAR CHICHICAPAM
OAX.	081	SAN AGUSTIN ATENANGO	OAX.	113	SAN BALTAZAR LOXICHA
OAX.	082	SAN AGUSTIN CHAYUCO			
OAX.	083	SAN AGUSTIN DE LAS JUNTAS			
OAX.	084	SAN AGUSTIN ETLA			
OAX.	085	SAN AGUSTIN LOXICHA			
HGO.	036	SAN AGUSTIN METZQUITITLAN			
OAX.	086	SAN AGUSTIN TLACOTEPEC			
HGO.	052	SAN AGUSTIN TLAXIACA			
OAX.	087	SAN AGUSTIN YATARENI			
OAX.	088	SAN ANDRES CABECERA NUEVA			
PUE.	119	SAN ANDRES CHOLULA			
OAX.	089	SAN ANDRES DINICUITI			
OAX.	090	SAN ANDRES HUAXPALTEPEC			

<b>ENT.</b>	<b>CLAVE</b>	<b>MUNICIPIO</b>	<b>ENT.</b>	<b>CLAVE</b>	<b>MUNICIPIO</b>
OAX.	114	SAN BALTAZAR	OAX.	131	SAN DIONISIO
OAX.	115	YATZACHI EL BAJO	OAX.	132	OCOTEPEC
OAX.	121	SAN BARTOLO	OAX.	133	SAN DIONISIO
HGO.	053	COYOTEPEC	OAX.	134	OCOTLAN
OAX.	122	SAN BARTOLO	GTO.	030	SAN ESTEBAN
OAX.	116	SOYALTEPEC	YUC.	065	ATATLAHUCA
OAX.	117	SAN BARTOLOME	SON.	053	SAN FELIPE
OAX.	118	AYAUTLA	MEX.	074	SAN FELIPE
OAX.	119	LOXICHA	OAX.	135	SAN FELIPE DE
OAX.	120	SAN BARTOLOME	HGO.	046	JESUS
DGO.	025	QUIALANA	OAX.	136	SAN FELIPE DEL
OAX.	123	YUCUAÑE	OAX.	137	PROGRESO
NAY.	012	ZOOGOCHO	OAX.	138	SAN FELIPE JALAPA
OAX.	124	SAN BERNARDO	PUE.	122	DE DIAZ
COAH.	031	SAN BERNARDO	PUE.	123	SAN FELIPE
TAMPS.	034	MIXTEPEC	OAX.	139	ORIZATLAN
OAX.	125	SAN BLAS	OAX.	140	SAN FELIPE
S.L.P.	027	SAN BLAS ATEMPA	CHIS.	079	TEJALAPAM
OAX.	126	SAN	TAMPS.	035	SAN FELIPE
OAX.	127	BUENAVENTURA	OAX.	137	TEOTLALCINGO
JAL.	071	SAN CARLOS	OAX.	141	SAN FELIPE
CHIS.	078	SAN CARLOS	OAX.	142	USILA
OAX.	128	YAUTEPEC	OAX.	143	SAN FERNANDO
OAX.	129	SAN CIRO DE	OAX.	144	SAN FERNANDO
JAL.	072	ACOSTA	OAX.	145	FRANCISCO
CHIS.	078	SAN CRISTOBAL	OAX.	146	CAHUACUA
OAX.	129	AMATLAN	OAX.	147	SAN FRANCISCO
TLAX.	049	SAN CRISTOBAL	OAX.	148	CAJONOS
JAL.	072	AMOLTEPEC	OAX.	149	SAN FRANCISCO
GTO.	029	SAN CRISTOBAL DE	OAX.	150	CHAPULAPA
PUE.	121	LA BARRANCA	OAX.	151	CHINDUA
DGO.	026	SAN CRISTOBAL DE	CHIH.	057	SAN FRANCISCO DE
OAX.	130	LAS CASAS	CHIH.	058	BORJA
OAX.	130	SAN CRISTOBAL	AGS.	011	SAN FRANCISCO DE
OAX.	130	LACHIRIOAG	OAX.	141	LOS ROMO
OAX.	130	SUCHIXTLAHUACA	OAX.	142	SAN FRANCISCO
OAX.	130	SAN DAMIAN	CHIH.	059	DEL MAR
OAX.	130	TEXOLOC	GTO.	031	SAN FRANCISCO
OAX.	130	SAN DIEGO DE	OAX.	142	DEL ORO
OAX.	130	ALEJANDRIA	OAX.	143	SAN FRANCISCO
OAX.	130	SAN DIEGO DE LA	OAX.	144	IXHUATAN
OAX.	130	UNION	OAX.	145	DEL RINCON
OAX.	130	SAN DIEGO LA MESA	OAX.	146	HUEHUETLAN
OAX.	130	TOCHIMILTZINGO	OAX.	147	SAN FRANCISCO
OAX.	130	SAN DIMAS	OAX.	148	JALTEPETONGO
OAX.	130	SAN DIONISIO DEL	OAX.	149	SAN FRANCISCO
OAX.	130	MAR	OAX.	150	LACHIGOLO
OAX.	130	MAR	OAX.	151	SAN FRANCISCO
OAX.	130	MAR	OAX.	152	LOGUECHE

<b>ENT.</b>	<b>CLAVE</b>	<b>MUNICIPIO</b>	<b>ENT.</b>	<b>CLAVE</b>	<b>MUNICIPIO</b>
OAX.	147	SAN FRANCISCO NUXAÑO	OAX.	164	SAN JORGE NUCHITA
OAX.	148	SAN FRANCISCO OZOLOTEPEC	OAX.	165	SAN JOSE AYUQUILA
OAX.	149	SAN FRANCISCO SOLA	PUE.	128	SAN JOSE CHIAPA
OAX.	150	SAN FRANCISCO TELIXTLAHUACA	OAX.	166	SAN JOSE CHILTEPEC
OAX.	151	SAN FRANCISCO TEOPAN	AGS.	008	SAN JOSE DE GRACIA
TLAX.	050	SAN FRANCISCO TETLANOHCAN	OAX.	167	SAN JOSE DEL PEÑASCO
OAX.	152	SAN FRANCISCO TLAPANCINGO	OAX.	072	SAN JOSE DEL PROGRESO
JAL.	113	SAN GABRIEL	OAX.	168	SAN JOSE ESTANCIA GRANDE
PUE.	124	SAN GABRIEL CHILAC	OAX.	169	SAN JOSE INDEPENDENCIA
OAX.	153	SAN GABRIEL MIXTEPEC	GTO.	032	SAN JOSE ITURBIDE
PUE.	125	SAN GREGORIO ATZOMPA	OAX.	170	SAN JOSE LACHIGUIRI
SIN.	016	SAN IGNACIO	PUE.	129	SAN JOSE MIAHUATLAN
SON.	072	SAN IGNACIO RIO MUERTO	TLAX.	052	SAN JOSE TEACALCO
OAX.	154	SAN ILDEFONSO AMATLAN	OAX.	171	SAN JOSE TENANGO
OAX.	155	SAN ILDEFONSO SOLA	OAX.	172	SAN JUAN ACHIUTLA
OAX.	156	SAN ILDEFONSO VILLA ALTA	PUE.	130	SAN JUAN ATENCO
OAX.	157	SAN JACINTO AMILPAS	OAX.	173	SAN JUAN ATEPEC
OAX.	158	SAN JACINTO TLACOTEPEC	PUE.	131	SAN JUAN ATZOMPA
SON.	054	SAN JAVIER	OAX.	175	SAN JUAN BAUTISTA ATATLAHUACA
OAX.	159	SAN JERONIMO COATLAN	OAX.	176	SAN JUAN BAUTISTA COIXTLAHUACA
OAX.	160	SAN JERONIMO SILACAYOAPILLA	OAX.	177	SAN JUAN BAUTISTA CUICATLAN
OAX.	161	SAN JERONIMO SOSOLA	OAX.	178	SAN JUAN BAUTISTA GUELACHE
OAX.	162	SAN JERONIMO TAVICHE	OAX.	179	SAN JUAN BAUTISTA JAYACATLAN
OAX.	163	SAN JERONIMO TECOATL	OAX.	180	SAN JUAN BAUTISTA LO DE SOTO
PUE.	126	SAN JERONIMO TECUANIPAN	OAX.	181	SAN JUAN BAUTISTA SUCHITEPEC
OAX.	550	SAN JERONIMO TLACOCHAHUAYA	OAX.	182	SAN JUAN BAUTISTA TLACOATZINTEPEC
PUE.	127	SAN JERONIMO XAYACATLAN			
TLAX.	051	SAN JERONIMO ZACUALPAN			
QRO.	015	SAN JOAQUIN			

<b>ENT.</b>	<b>CLAVE</b>	<b>MUNICIPIO</b>	<b>ENT.</b>	<b>CLAVE</b>	<b>MUNICIPIO</b>
OAX.	183	SAN JUAN BAUTISTA TLACHICHILCO	OAX.	202	SAN JUAN LACHAO
OAX.	184	SAN JUAN BAUTISTA TUXTEPEC	OAX.	203	SAN JUAN LACHIGALLA
OAX.	559	SAN JUAN BAUTISTA VALLE NACIONAL	OAX.	204	SAN JUAN LAJARCIA
OAX.	185	SAN JUAN CACAHUATEPEC	OAX.	205	SAN JUAN LALANA
CHIS.	112	SAN JUAN CANCUC	OAX.	207	SAN JUAN MAZATLAN
OAX.	186	SAN JUAN CIENEGUILLA	OAX.	208	SAN JUAN MIXTEPEC -DISTR. 08-
OAX.	187	SAN JUAN COATZOSPAM	OAX.	209	SAN JUAN MIXTEPEC -DISTR. 26-
OAX.	188	SAN JUAN COLO RADO	OAX.	210	SAN JUAN ÑUMI
OAX.	189	SAN JUAN COMALTEPEC	OAX.	211	SAN JUAN OZOLOTEPEC
OAX.	190	SAN JUAN COTZOCON	OAX.	212	SAN JUAN PETLAPA
OAX.	191	SAN JUAN CHICOMEZUCHIL	OAX.	213	SAN JUAN QUIAHIJE
OAX.	192	SAN JUAN CHILATECA	OAX.	214	SAN JUAN QUIOTEPEC
DGO.	027	SAN JUAN DE GUADALUPE	OAX.	215	SAN JUAN SAYULTEPEC
OAX.	206	SAN JUAN DE LOS CUES	OAX.	216	SAN JUAN TABAA
JAL.	073	SAN JUAN DE LOS LAGOS	OAX.	217	SAN JUAN TAMAZOLA
COAH.	032	SAN JUAN DE SABINAS	OAX.	218	SAN JUAN TEITA
OAX.	193	SAN JUAN DEL ESTADO	OAX.	219	SAN JUAN TEITIPAC
DGO.	028	SAN JUAN DEL RIO	OAX.	220	SAN JUAN TEPEUXILA
OAX.	194	SAN JUAN DEL RIO	OAX.	221	SAN JUAN TEPOSCOLULA
QRO.	016	SAN JUAN DEL RIO	OAX.	222	SAN JUAN YAEE
OAX.	195	SAN JUAN DIUXI	OAX.	223	SAN JUAN YATZONA
VER.	142	SAN JUAN EVANGELISTA	OAX.	224	SAN JUAN YUCUITA
OAX.	196	SAN JUAN EVANGELISTA ANALCO	JAL.	007	SAN JUANITO DE ESCOBEDO
OAX.	197	SAN JUAN GUELAVIA	JAL.	074	SAN JULIAN
OAX.	198	SAN JUAN GUICHICOVI	OAX.	225	SAN LORENZO
TLAX.	053	SAN JUAN HUACTZINCO	OAX.	226	SAN LORENZO ALBARRADAS
OAX.	199	SAN JUAN IHUALTEPEC	TLAX.	054	SAN LORENZO AXOCOMANITLA
OAX.	200	SAN JUAN JUQUILA MIXES	OAX.	227	SAN LORENZO CACAOTEPEC
OAX.	201	SAN JUAN JUQUILA VIJANOS	OAX.	228	SAN LORENZO CUAUNECUILTITLA
			OAX.	229	SAN LORENZO TEXMELUCAN
			OAX.	230	SAN LORENZO VICTORIA
			CHIS.	110	SAN LUCAS
			MICH.	077	SAN LUCAS
			OAX.	231	SAN LUCAS CAMOTLAN



<b>ENT.</b>	<b>CLAVE</b>	<b>MUNICIPIO</b>	<b>ENT.</b>	<b>CLAVE</b>	<b>MUNICIPIO</b>
OAX.	232	SAN LUCAS OJITLAN	OAX.	251	SAN MATEO
OAX.	233	SAN LUCAS			NEJAPAM
		QUIAVINI	OAX.	252	SAN MATEO
TLAX.	055	SAN LUCAS			PEÑASCO
		TECOPIILCO	OAX.	253	SAN MATEO PIÑAS
OAX.	234	SAN LUCAS	OAX.	254	SAN MATEO RIO
		ZOQUIAPAM			HONDO
GRO.	052	SAN LUIS ACATLAN	OAX.	255	SAN MATEO
OAX.	235	SAN LUIS AMATLAN			SINDIHUI
DGO.	029	SAN LUIS DE	OAX.	256	SAN MATEO
		CORDERO			TLAPILTEPEC
GTO.	033	SAN LUIS DE LA PAZ	OAX.	249	SAN MATEO
S.L.P.	028	SAN LUIS POTOSI			YOLOXOCHITLAN
SON.	055	SAN LUIS RIO COLO	PUE.	134	SAN MATIAS
		RADO			TLALANCALECA
OAX.	236	SAN MARCIAL	OAX.	257	SAN MELCHOR
		OZOLOTEPEC			BETAZA
GRO.	053	SAN MARCOS	OAX.	258	SAN MIGUEL
JAL.	075	SAN MARCOS			ACHIUTLA
OAX.	237	SAN MARCOS	OAX.	259	SAN MIGUEL
		ARTEAGA			AHUEHUETITLAN
S.L.P.	029	SAN MARTIN	OAX.	260	SAN MIGUEL
		CHALCHICUAUTLA			ALOAPAM
JAL.	076	SAN MARTIN DE	OAX.	261	SAN MIGUEL
		BOLAÑOS			AMATITLAN
MEX.	075	SAN MARTIN DE LAS	OAX.	262	SAN MIGUEL
		PIRAMIDES			AMATLAN
OAX.	238	SAN MARTIN DE LOS	OAX.	263	SAN MIGUEL
		CANSECOS			COATLAN
JAL.	077	SAN MARTIN	OAX.	264	SAN MIGUEL
		HIDALGO			CHICAHUA
OAX.	239	SAN MARTIN	OAX.	265	SAN MIGUEL
		HUAMELULPAM			CHIMALAPA
OAX.	240	SAN MARTIN	SON.	056	SAN MIGUEL DE
		ITUNYOSO			HORCASITAS
OAX.	241	SAN MARTIN	OAX.	266	SAN MIGUEL DEL
		LACHILA			PUERTO
OAX.	242	SAN MARTIN PERAS	OAX.	267	SAN MIGUEL DEL
PUE.	132	SAN MARTIN			RIO
		TEXMELUCAN	OAX.	268	SAN MIGUEL
OAX.	243	SAN MARTIN			EJUTLA
		TILCAJETE	JAL.	078	SAN MIGUEL EL
PUE.	133	SAN MARTIN			ALTO
		TOTOLTEPEC	OAX.	269	SAN MIGUEL EL
OAX.	244	SAN MARTIN			GRANDE
		TOXPALAN	OAX.	270	SAN MIGUEL
OAX.	245	SAN MARTIN			HUAUTLA
		ZACATEPEC	PUE.	135	SAN MIGUEL
MEX.	076	SAN MATEO ATENCO			IXITLAN
OAX.	246	SAN MATEO	OAX.	271	SAN MIGUEL
		CAJONOS			MIXTEPEC
OAX.	248	SAN MATEO DEL	OAX.	272	SAN MIGUEL
		MAR			PANIXTLAHUACA
OAX.	250	SAN MATEO	OAX.	273	SAN MIGUEL PERAS
		ETLATONGO			

<b>ENT.</b>	<b>CLAVE</b>	<b>MUNICIPIO</b>	<b>ENT.</b>	<b>CLAVE</b>	<b>MUNICIPIO</b>
OAX.	274	SAN MIGUEL PIEDRAS	OAX.	297	SAN PABLO TIJALTEPEC
OAX.	275	SAN MIGUEL QUETZALTEPEC	OAX.	298	SAN PABLO VILLA DE MITLA
OAX.	276	SAN MIGUEL SANTA FLOR	OAX.	299	SAN PABLO YAGANIZA
OAX.	278	SAN MIGUEL SOYALTEPEC	COAH.	033	SAN PEDRO
OAX.	279	SAN MIGUEL SUCHIXTEPEC	OAX.	300	SAN PEDRO AMUZGOS
OAX.	281	SAN MIGUEL TECOMATLAN	OAX.	301	SAN PEDRO APOSTOL
OAX.	282	SAN MIGUEL TENANGO	OAX.	302	SAN PEDRO ATOYAC
OAX.	283	SAN MIGUEL TEQUIXTEPEC	OAX.	303	SAN PEDRO CAJONOS
OAX.	284	SAN MIGUEL TILQUIAPAM	OAX.	305	SAN PEDRO COMITANCILLO
OAX.	285	SAN MIGUEL TLACAMAMA	OAX.	304	SAN PEDRO COXCALTEPEC
OAX.	286	SAN MIGUEL TLACOTEPEC	PUE.	140	SAN PEDRO CHOLULA
GRO.	054	SAN MIGUEL TOTOLAPAN	SON.	057	SAN PEDRO DE LA CUEVA
OAX.	287	SAN MIGUEL TULANCINGO	DGO.	030	SAN PEDRO DEL GALLO
PUE.	136	SAN MIGUEL XOXTLA	OAX.	306	SAN PEDRO EL ALTO
OAX.	288	SAN MIGUEL YOTAO	N.L.	019	SAN PEDRO GARZA GARCIA
OAX.	289	SAN NICOLAS	OAX.	307	SAN PEDRO HUAMELULA
TAMPS.	036	SAN NICOLAS	OAX.	308	SAN PEDRO HUILOTEPEC
PUE.	137	SAN NICOLAS BUE NOS AIRES	OAX.	309	SAN PEDRO IXCATLAN
N.L.	046	SAN NICOLAS DE LOS GARZA	OAX.	310	SAN PEDRO IXTLAHUACA
PUE.	138	SAN NICOLAS DE LOS RANCHOS	OAX.	311	SAN PEDRO JALTEPETONGO
OAX.	290	SAN NICOLAS HIDALGO	OAX.	312	SAN PEDRO JICAYAN
S.L.P.	030	SAN NICOLAS TOLENTINO	OAX.	313	SAN PEDRO JOCOTIPAC
PUE.	139	SAN PABLO ANICANO	OAX.	314	SAN PEDRO JUCHATENGO
OAX.	291	SAN PABLO COATLAN	NAY.	013	SAN PEDRO LAGUNILLAS
OAX.	292	SAN PABLO CUATRO VENADOS	OAX.	315	SAN PEDRO MARTIR
TLAX.	025	SAN PABLO DEL MONTE	OAX.	316	SAN PEDRO MARTIR QUIECHAPA
OAX.	293	SAN PABLO ETLA	OAX.	317	SAN PEDRO MARTIR YUCUXACO
OAX.	294	SAN PABLO HUITZO	OAX.	318	SAN PEDRO MIXTEPEC -DISTR. 22-
OAX.	295	SAN PABLO HUIXTEPEC	OAX.	319	SAN PEDRO MIXTEPEC -DISTR. 26-
OAX.	296	SAN PABLO MACUILTIANGUIS	OAX.	320	SAN PEDRO MOLINOS

ENT.	CLAVE	MUNICIPIO	ENT.	CLAVE	MUNICIPIO
OAX.	321	SAN PEDRO NOPALA	OAX.	346	SAN SEBASTIAN
OAX.	322	SAN PEDRO OCOPETATILLO	OAX.	347	NICANANDUTA SAN SEBASTIAN RIO HONDO
OAX.	323	SAN PEDRO OCOTEPEC	OAX.	348	SAN SEBASTIAN TECOMAXTLAHUACA
OAX.	324	SAN PEDRO POCHUTLA	OAX.	349	SAN SEBASTIAN TEITIPAC
OAX.	325	SAN PEDRO QUIATONI	PUE.	145	SAN SEBASTIAN TLACOTEPEC
OAX.	326	SAN PEDRO SOCHIAPAM	OAX.	350	SAN SEBASTIAN TUTLA
OAX.	327	SAN PEDRO TAPANATEPEC	OAX.	351	SAN SIMON ALMOLONGAS
OAX.	328	SAN PEDRO TAVICHE	MEX.	077	SAN SIMON DE GUERRERO
OAX.	329	SAN PEDRO TEOZACOALCO	OAX.	352	SAN SIMON ZAHUATLAN
OAX.	330	SAN PEDRO TEUTILA	OAX.	534	SAN VICENTE COATLAN
OAX.	331	SAN PEDRO TIDAA	OAX.	535	SAN VICENTE LACHIXIO
OAX.	332	SAN PEDRO TOPILTEPEC	OAX.	536	SAN VICENTE NUÑU
OAX.	333	SAN PEDRO TOTOLAPA	S.L.P.	034	SAN VICENTE TANCUAYALAB
OAX.	337	SAN PEDRO Y SAN PABLO AYUTLA	YUC.	064	SANAHCAT
OAX.	339	SAN PEDRO Y SAN PABLO TEPOSCOLULA	TLAX.	020	SANCTORUM DE LAZARO CARDENAS
OAX.	340	SAN PEDRO Y SAN PABLO TEQUIXTEPEC	OAX.	353	SANTA ANA
OAX.	335	SAN PEDRO YANERI	SON.	058	SANTA ANA
PUE.	141	SAN PEDRO YELOIXTLAHUACA	OAX.	354	SANTA ANA ATEIXTLAHUACA
OAX.	336	SAN PEDRO YOLOX	OAX.	355	SANTA ANA CUAUHTEMOC
OAX.	341	SAN PEDRO YUCUNAMA	OAX.	356	SANTA ANA DEL VALLE
OAX.	342	SAN RAYMUNDO JALPAN	MICH.	078	SANTA ANA MAYA
HGO.	054	SAN SALVADOR	TLAX.	056	SANTA ANA NOPALUCAN
PUE.	142	SAN SALVADOR EL SECO	OAX.	357	SANTA ANA TAVELA
PUE.	143	SAN SALVADOR EL VERDE	OAX.	358	SANTA ANA TLAPACOYAN
PUE.	144	SAN SALVADOR HUIXCOLOTLA	OAX.	359	SANTA ANA YARENI
OAX.	343	SAN SEBASTIAN ABASOLO	OAX.	360	SANTA ANA ZEGACHE
OAX.	344	SAN SEBASTIAN COATLAN	TLAX.	057	SANTA APOLONIA TEACALCO
JAL.	080	SAN SEBASTIAN DEL OESTE	CHIH.	060	SANTA BARBARA
OAX.	345	SAN SEBASTIAN IXCAPA	OAX.	361	SANTA CATALINA QUIERI
			GTO.	034	SANTA CATARINA
			N.L.	048	SANTA CATARINA
			S.L.P.	031	SANTA CATARINA
			TLAX.	058	SANTA CATARINA AYOMETLA

<b>ENT.</b>	<b>CLAVE</b>	<b>MUNICIPIO</b>	<b>ENT.</b>	<b>CLAVE</b>	<b>MUNICIPIO</b>
OAX.	362	SANTA CATARINA CUIXTLA	OAX.	384	SANTA CRUZ XITLA
OAX.	363	SANTA CATARINA IXTEPEJI	OAX.	385	SANTA CRUZ XOXOCOTLAN
OAX.	364	SANTA CATARINA JUQUILA	OAX.	386	SANTA CRUZ ZENZONTEPEC
OAX.	365	SANTA CATARINA LACHATAO	YUC.	066	SANTA ELENA
OAX.	366	SANTA CATARINA LOXICHA	OAX.	387	SANTA GERTRUDIS
OAX.	367	SANTA CATARINA MECHOACAN	PUE.	147	SANTA INES AHUATEMPAN
OAX.	368	SANTA CATARINA MINAS	OAX.	569	SANTA INES DE ZARAGOZA
OAX.	369	SANTA CATARINA QUIANE	OAX.	388	SANTA INES DEL MONTE
OAX.	074	SANTA CATARINA QUIOQUITANI	OAX.	389	SANTA INES YATZECHE
OAX.	370	SANTA CATARINA TAYATA	CHIH.	024	SANTA ISABEL
OAX.	371	SANTA CATARINA TICUA	PUE.	148	SANTA ISABEL CHOLULA
PUE.	146	SANTA CATARINA TLALTEMPAN	TLAX.	060	SANTA ISABEL XILOXOTLA
OAX.	372	SANTA CATARINA YOSNOTU	OAX.	390	SANTA LUCIA DEL CAMINO
OAX.	373	SANTA CATARINA ZAPOQUILA	OAX.	391	SANTA LUCIA MIAHUATLAN
DGO.	031	SANTA CLARA	OAX.	392	SANTA LUCIA MONTEVERDE
SON.	059	SANTA CRUZ	OAX.	393	SANTA LUCIA OCOTLAN
OAX.	374	SANTA CRUZ ACATEPEC	OAX.	047	SANTA MAGDALENA JICOTLAN
OAX.	375	SANTA CRUZ AMILPAS	OAX.	394	SANTA MARIA ALOTEPEC
OAX.	376	SANTA CRUZ DE BRAVO	OAX.	395	SANTA MARIA APAZCO
GTO.	035	SANTA CRUZ DE JUVENTINO ROSAS	OAX.	399	SANTA MARIA ATZOMPA
OAX.	377	SANTA CRUZ ITUNDUJIA	OAX.	400	SANTA MARIA CAMOTLAN
OAX.	378	SANTA CRUZ MIXTEPEC	OAX.	401	SANTA MARIA COLOTEPEC
OAX.	379	SANTA CRUZ NUNDACO	OAX.	402	SANTA MARIA CORTIJO
OAX.	380	SANTA CRUZ PAPALUTLA	OAX.	403	SANTA MARIA COYOTEPEC
TLAX.	059	SANTA CRUZ QUILEHTLA	OAX.	404	SANTA MARIA CHACHOAPAM
OAX.	381	SANTA CRUZ TACACHE DE MINA	OAX.	406	SANTA MARIA CHILCHOTLA
OAX.	382	SANTA CRUZ TACAHUA	OAX.	407	SANTA MARIA CHIMALAPA
OAX.	383	SANTA CRUZ TAYATA	JAL.	081	SANTA MARIA DE LOS ANGELES
TLAX.	026	SANTA CRUZ TLAXCALA	NAY.	014	SANTA MARIA DEL ORO

<b>ENT.</b>	<b>CLAVE</b>	<b>MUNICIPIO</b>	<b>ENT.</b>	<b>CLAVE</b>	<b>MUNICIPIO</b>
JAL.	056	SANTA MARÍA DEL ORO	OAX.	432	SANTA MARIA TEMAXCALAPA
S.L.P.	032	SANTA MARIA DEL RIO	OAX.	433	SANTA MARIA TEMAXCALTEPEC
OAX.	408	SANTA MARIA DEL ROSARIO	OAX.	434	SANTA MARIA TEOPOXCO
OAX.	409	SANTA MARIA DEL TULE	OAX.	435	SANTA MARIA TEPANTLALI
OAX.	410	SANTA MARIA ECATEPEC	OAX.	436	SANTAMARIA TEXCATITLAN
OAX.	411	SANTA MARIA GUELACE	OAX.	437	SANTA MARIA TLAHUITOLTEPEC
OAX.	412	SANTA MARIA GUIENAGATI	OAX.	438	SANTA MARIA TLALIXTAC
OAX.	413	SANTA MARIA HUATULCO	OAX.	439	SANTA MARIA TONAMECA
OAX.	414	SANTA MARIA HUAZOLOTITLAN	OAX.	440	SANTA MARIA TOTOLAPILLA
OAX.	415	SANTA MARIA IPALAPA	OAX.	441	SANTA MARIA XADANI
OAX.	416	SANTA MARIA IXCATLAN	OAX.	442	SANTA MARIA YALINA
OAX.	417	SANTA MARIA JACATEPEC	OAX.	443	SANTA MARIA YAVESIA
OAX.	418	SANTA MARIA JALAPA DEL MARQUES	OAX.	444	SANTA MARIA YOLOTEPEC
OAX.	419	SANTA MARIA JALTIANGUIS	OAX.	445	SANTA MARIA YOSOYUA
OAX.	396	SANTA MARIA LA ASUNCION	OAX.	446	SANTA MARIA YUCUHITI
OAX.	420	SANTA MARIA LACHIXIO	OAX.	447	SANTA MARIA ZACATEPEC
OAX.	421	SANTA MARIA MIXTEQUILLA	OAX.	448	SANTA MARIA ZANIZA
OAX.	422	SANTA MARIA NATIVITAS	OAX.	449	SANTA MARIA ZOQUITLAN
OAX.	423	SANTA MARIA NDUAYACO	N.L.	049	SANTIAGO
OAX.	424	SANTA MARIA OZOLOTEPEC	OAX.	450	SANTIAGO AMOLTEPEC
OAX.	425	SANTA MARIA PAPALO	OAX.	451	SANTIAGO APOALA
OAX.	426	SANTA MARIA PEÑOLES	OAX.	452	SANTIAGO APOSTOL
OAX.	427	SANTA MARIA PETAPA	OAX.	453	SANTIAGO ASTATA
OAX.	428	SANTA MARIA QUIEGOLANI	OAX.	454	SANTIAGO ATITLAN
OAX.	429	SANTA MARIA SOLA	OAX.	455	SANTIAGO AYUQUILILLA
OAX.	430	SANTA MARIA TATALTEPEC	OAX.	456	SANTIAGO CACALOXTEPEC
OAX.	431	SANTA MARIA TECOMAVACA	OAX.	457	SANTIAGO CAMOTLAN
			OAX.	458	SANTIAGO COMALTEPEC
			OAX.	459	SANTIAGO CHAZUMBA
			OAX.	460	SANTIAGO CHOAPAM

<b>ENT.</b>	<b>CLAVE</b>	<b>MUNICIPIO</b>	<b>ENT.</b>	<b>CLAVE</b>	<b>MUNICIPIO</b>
HGO.	055	SANTIAGO DE ANAYA	OAX.	485	SANTIAGO
OAX.	461	SANTIAGO DEL RIO			TAPEXTLA
OAX.	462	SANTIAGO	OAX.	487	SANTIAGO
		HUAJOLOTITLAN			TENANGO
OAX.	463	SANTIAGO	OAX.	488	SANTIAGO
		HUAUCLILLA			TEPETLAPA
OAX.	464	SANTIAGO	OAX.	489	SANTIAGO TETEPEC
		IHUITLAN PLUMAS	OAX.	490	SANTIAGO
OAX.	465	SANTIAGO			TEXCALCINGO
		IXCUINTEPEC	OAX.	491	SANTIAGO
NAY.	015	SANTIAGO			TEXTITLAN
		IXCUINTLA	OAX.	492	SANTIAGO
OAX.	466	SANTIAGO			TILANTONGO
		IXTAYUTLA	OAX.	493	SANTIAGO TILLO
OAX.	467	SANTIAGO	OAX.	494	SANTIAGO
		JAMILTEPEC			TLAZOYALTEPEC
OAX.	468	SANTIAGO	HGO.	056	SANTIAGO
		JOCOTEPEC			TULANTEPEC DE
OAX.	469	SANTIAGO			LUGO GUERRERO
		JUXTLAHUACA	VER.	143	SANTIAGO TUXTLA
OAX.	470	SANTIAGO	OAX.	495	SANTIAGO XANICA
		LACHIGUIRI	OAX.	496	SANTIAGO XIACUI
OAX.	471	SANTIAGO LALOPA	OAX.	497	SANTIAGO YAITEPEC
OAX.	472	SANTIAGO	OAX.	498	SANTIAGO YAVEO
		LAOLLAGA	OAX.	499	SANTIAGO
OAX.	473	SANTIAGO LAXOPA			YOLOMECATL
OAX.	474	SANTIAGO LLANO	OAX.	500	SANTIAGO
		GRANDE			YOSONDUA
GTO.	036	SANTIAGO	OAX.	501	SANTIAGO
		MARAVATIO			YUCUYACHI
OAX.	475	SANTIAGO	OAX.	502	SANTIAGO
		MATATLAN			ZACATEPEC
PUE.	149	SANTIAGO	OAX.	503	SANTIAGO
		MIAHUATLAN			ZOOCHILA
OAX.	476	SANTIAGO	S.L.P.	033	SANTO DOMINGO
		MILTEPEC	OAX.	506	SANTO DOMINGO
OAX.	477	SANTIAGO MINAS			ALBARRADAS
OAX.	478	SANTIAGO	OAX.	507	SANTO DOMINGO
		NACALTEPEC			ARMENTA
OAX.	479	SANTIAGO	OAX.	508	SANTO DOMINGO
		NEJAPILLA			CHIHUITAN
OAX.	066	SANTIAGO	OAX.	509	SANTO DOMINGO DE
		NILTEPEC			MORELOS
OAX.	480	SANTIAGO	OAX.	505	SANTO DOMINGO
		NUNDICHE			INGENIO
OAX.	481	SANTIAGO NUYOO	OAX.	510	SANTO DOMINGO
DGO.	032	SANTIAGO			IXCATLAN
		PAPASQUIARO	OAX.	511	SANTO DOMINGO
OAX.	482	SANTIAGO			NUXAA
		PINOTEPA	OAX.	512	SANTO DOMINGO
		NACIONAL			OZOLOTEPEC
OAX.	483	SANTIAGO	OAX.	513	SANTO DOMINGO
		SUCHILQUITONGO			PETAPA
OAX.	484	SANTIAGO	OAX.	514	SANTO DOMINGO
		TAMAZOLA			ROAYAGA

ENT.	CLAVE	MUNICIPIO	ENT.	CLAVE	MUNICIPIO
OAX.	515	SANTO DOMINGO TEHUANTEPEC	YUC.	068	SINANCHE
OAX.	516	SANTO DOMINGO TEOJOMULCO	HGO.	057	SINGUILUCAN
OAX.	517	SANTO DOMINGO TEPUXTEPEC	CHIS.	082	SITALA
OAX.	518	SANTO DOMINGO TLATAYAPAM	OAX.	538	SITIO DE XITLAPEHUA
OAX.	519	SANTO DOMINGO TOMALTEPEC	CHIS.	083	SOCOLTENANGO
OAX.	520	SANTO DOMINGO TONALA	VER.	145	SOCONUSCO
OAX.	521	SANTO DOMINGO TONALTEPEC	VER.	146	SOCHIAPA
OAX.	522	SANTO DOMINGO XAGACIA	VER.	147	SOLEDAD ATZOMPA
OAX.	523	SANTO DOMINGO YANHUITLAN	VER.	148	SOLEDAD DE DOBLADO
OAX.	524	SANTO DOMINGO YODOHINO	S.L.P.	035	SOLEDAD DE GRACIANO SANCHEZ
OAX.	525	SANTO DOMINGO ZANATEPEC	OAX.	539	SOLEDAD ETLA
MEX.	078	SANTO TOMAS	Q. ROO	008	SOLIDARIDAD
PUE.	151	SANTO TOMAS HUEYOTLIPAN	CHIS.	084	SOLOSUCHIAPA
OAX.	530	SANTO TOMAS JALIEZA	PUE.	152	SOLTEPEC
OAX.	531	SANTO TOMAS MAZALTEPEC	ZAC.	042	SOMBRETE
OAX.	532	SANTO TOMAS OCOTEPEC	VER.	149	SOTEAPAN
OAX.	533	SANTO TOMAS TAMAZULAPAN	TAMPS.	037	SOTO LA MARINA
OAX.	526	SANTOS REYES NOPALA	YUC.	069	SOTUTA
OAX.	527	SANTOS REYES PAPALO	CHIS.	085	SOYALO
OAX.	528	SANTOS REYES TEPEJILLO	MEX.	079	SOYANIQUILPAN DE JUAREZ
OAX.	529	SANTOS REYES YUCUNA	SON.	061	SOYOPA
SON.	060	SARIC	SON.	062	SUAQUI GRANDE
CHIH.	061	SATEVO	YUC.	070	SUCILA
CHIH.	062	SAUCILLO	CHIS.	086	SUCHIAPA
JAL.	082	SAYULA	CHIS.	087	SUCHIATE
VER.	144	SAYULA DE ALEMAN	DGO.	033	SUCHIL
MICH.	080	SENGUIO	YUC.	071	SUDZAL
YUC.	067	SEYE	MEX.	080	SULTEPEC
COAH.	034	SIERRA MOJADA	YUC.	072	SUMA
OAX.	537	SILACAYOAPAM	CHIS.	088	SUNUAPA
GTO.	037	SILAO	ZAC.	043	SUSTICACAN
CHIS.	080	SILTEPEC	MICH.	081	SUSUPUATO
CHIS.	081	SIMOJOVEL	ZAC.	044	TABASCO
SIN.	017	SINALOA	MICH.	082	TACAMBARO
			TAB.	015	TACOTALPA
			YUC.	073	TAHDZIU
			YUC.	074	TAHMEK
			JAL.	083	TALA
			JAL.	084	TALPA DE ALLENDE
			VER.	150	TAMALIN
			S.L.P.	036	TAMASOPO
			DGO.	034	TAMAZULA
			JAL.	085	TAMAZULA DE GORDIANO
			OAX.	031	TAMAZULAPAM DEL ESPIRITU SANTO
			S.L.P.	037	TAMAZUNCHALE
			VER.	151	TAMIAHUA
			S.L.P.	038	TAMPACAN
			S.L.P.	039	TAMPAMOLON
					CORONA

<b>ENT.</b>	<b>CLAVE</b>	<b>MUNICIPIO</b>	<b>ENT.</b>	<b>CLAVE</b>	<b>MUNICIPIO</b>
TAMPS.	038	TAMPICO	VER.	159	TEHUIPANGO
VER.	152	TAMPICO ALTO	PUE.	157	TEHUITZINGO
S.L.P.	040	TAMUIN	MEX.	082	TEJUPILCO
S.L.P.	012	TANCANHUITZ DE SANTOS	YUC.	077	TEKAL DE VENEGAS
MICH.	083	TANCITARO	YUC.	078	TEKANTO
VER.	153	TANCOCO	YUC.	079	TEKAX
OAX.	541	TANETZE DE ZARAGOZA	YUC.	080	TEKIT
MICH.	084	TANGAMANDAPIO	YUC.	081	TEKOM
MICH.	085	TANGANCICUARO	YUC.	082	TELCHAC PUEBLO
MICH.	086	TANHUATO	YUC.	083	TELCHAC PUERTO
OAX.	542	TANICHE	GRO.	058	TEOLOAPAN
S.L.P.	041	TANLAJAS	MEX.	083	TEMAMATLA
S.L.P.	042	TANQUIAN DE ESCOBEDO	VER.	160	TEMAPACHE
VER.	154	TANTIMA	MEX.	084	TEMASCALAPA
VER.	155	TANTOYUCA	MEX.	085	TEMASCALCINGO
CHIS.	089	TAPACHULA	MEX.	086	TEMASCALTEPEC
CHIS.	090	TAPALAPA	YUC.	084	TEMAX
JAL.	086	TAPALPA	MOR.	018	TEMIXCO
CHIS.	091	TAPILULA	MOR.	033	TEMOAC
GTO.	038	TARANDACUAO	MEX.	087	TEMOAYA
MICH.	087	TARETAN	CHIH.	063	TEMOSACHI
MICH.	088	TARIMBARO	YUC.	085	TEMOZON
GTO.	039	TARIMORO	VER.	161	TEMPOAL
HGO.	058	TASQUILLO	CAMP.	008	TENABO
VER.	209	TATAHUICAPAN DE JUAREZ	JAL.	090	TENAMAXTLAN
OAX.	543	TATALTEPEC DE VALDES	VER.	162	TENAMPA
VER.	156	TATATILA	PUE.	158	TENAMPULCO
GRO.	055	TAXCO DE ALARCON	MEX.	088	TENANCINGO
YUC.	075	TEABO	TLAX.	027	TENANCINGO
TAB.	016	TEAPA	HGO.	060	TENANGO DE DORIA
PUE.	153	TECALI DE HERRERA	MEX.	089	TENANGO DEL AIRE
JAL.	087	TECALITLAN	MEX.	090	TENANGO DEL VALLE
MEX.	081	TECAMAC	CHIS.	093	TENEJAPA
PUE.	154	TECAMACHALCO	VER.	163	TENOCHTITLAN
B.C.	003	TECATE	TAB.	017	TENOSIQUE
GRO.	056	TECOANAPA	JAL.	091	TEOCALTICHE
YUC.	076	TECOH	VER.	164	TEOCELO
JAL.	088	TECOLOTLAN	OAX.	544	TEOCOCUILCO DE MARCOS PEREZ
VER.	158	TECOLUTLA	JAL.	092	TEOCUITATLAN DE CORONA
COL.	009	TECOMAN	TLAX.	028	TEOLOCHOLCO
PUE.	155	TECOMATLAN	MEX.	091	TEOLOYUCAN
HGO.	059	TECOZAUTLA	PUE.	159	TEOPANTLAN
GRO.	057	TECPAN DE GALEANA	CHIS.	094	TEOPISCA
CHIS.	092	TECPATAN	MEX.	092	TEOTIHUACAN
NAY.	016	TECUALA	OAX.	545	TEOTITLAN DE FLORES MAGON
JAL.	089	TECHALUTA DE MONTENEGRO	OAX.	546	TEOTITLAN DEL VALLE
PUE.	156	TEHUACAN	PUE.	160	TEOTLALCO
			OAX.	547	TEOTONGO
			SON.	063	TEPACHE



<b>ENT.</b>	<b>CLAVE</b>	<b>MUNICIPIO</b>	<b>ENT.</b>	<b>CLAVE</b>	<b>MUNICIPIO</b>
YUC.	086	TEPAKAN	PUE.	173	TETELES DE AVILA
MICH.	089	TEPALCATEPEC			CASTILLO
MOR.	019	TEPALCINGO	HGO.	065	TETEPANGO
PUE.	161	TEPANCO DE LOPEZ	GRO.	060	TETIPAC
PUE.	162	TEPANGO DE	YUC.	087	TETIZ
		RODRIGUEZ	TLAX.	031	TETLA DE LA
JAL.	093	TEPATITLAN DE			SOLIDARIDAD
		MORELOS	TLAX.	032	TETLATLAHUCA
VER.	165	TEPATLAXCO	JAL.	095	TEUCHITLAN
PUE.	163	TEPATLAXCO DE	ZAC.	047	TEUL DE GONZALEZ
		HIDALGO			ORTEGA
PUE.	164	TEPEACA	MEX.	097	TEXCALTITLAN
HGO.	061	TEPEAPULCO	MEX.	098	TEXCALYACAC
GRO.	059	TEPECOACUILCO DE	VER.	170	TEXCATEPEC
		TRUJANO	MEX.	099	TEXCOCO
ZAC.	045	TEPECHITLAN	VER.	171	TEXHUACAN
HGO.	062	TEPEHUACAN DE	VER.	172	TEXISTEPEC
		GUERRERO	YUC.	088	TEYA
DGO.	035	TEPEHUANES	PUE.	174	TEZIUTLAN
HGO.	063	TEPEJI DEL RIO DE	OAX.	549	TEZOATLAN DE
		OCAMPO			SEGURA Y LUNA
OAX.	548	TEPELMEME VILLA	VER.	173	TEZONAPA
		DE MORELOS	HGO.	067	TEZONTEPEC DE
PUE.	165	TEPEMAXALCO			ALDAMA
PUE.	166	TEPEOJUMA	MEX.	100	TEZOYUCA
TLAX.	019	TEPETITLA DE	PUE.	175	TIANGUISMANALCO
		LARDIZABAL	MEX.	101	TIANGUISTENCO
HGO.	064	TEPETITLAN	HGO.	068	TIANGUISTENGO
VER.	166	TEPETLAN	YUC.	089	TICUL
MEX.	093	TEPETLAOXTOC	GTO.	040	TIERRA BLANCA
MEX.	094	TEPETLIXPA	VER.	174	TIERRA BLANCA
ZAC.	046	TEPETONGO	S.L.P.	043	TIERRA NUEVA
PUE.	167	TEPETZINTLA	VER.	175	TIHUATLAN
VER.	167	TEPETZINTLA	B.C.	004	TIJUANA
PUE.	168	TEPEXCO	CHIS.	096	TILA
PUE.	169	TEPEXI DE	PUE.	176	TILAPA
		RODRIGUEZ	MEX.	102	TIMILPAN
PUE.	170	TEPEYAHUALCO	YUC.	090	TIMUCUY
PUE.	171	TEPEYAHUALCO DE	MICH.	090	TINGAMBATO
		CUAUHTEMOC	MICH.	091	TINGUINDIN
TLAX.	029	TEPEYANCO	YUC.	091	TINUM
AGS.	009	TEPEZALA	MICH.	092	TIQUICHEO DE
NAY.	017	TEPIC			NICOLAS ROMERO
MEX.	095	TEPOTZOTLAN	YUC.	092	TIXCACALCUPUL
MOR.	020	TEPOZTLAN	YUC.	093	TIXKOKOB
JAL.	094	TEQUILA	YUC.	094	TIXMEHUAC
VER.	168	TEQUILA	YUC.	095	TIXPEHUAL
QRO.	017	TEQUISQUIAPAN	GRO.	061	TIXTLA DE
MEX.	096	TEQUIXQUIAC			GUERRERO
TLAX.	030	TERRENATE	JAL.	096	TIZAPAN EL ALTO
MOR.	021	TETECALA	HGO.	069	TIZAYUCA
PUE.	172	TETELA DE OCAMPO	YUC.	096	TIZIMIN
MOR.	022	TETELA DEL	GRO.	062	TLACOACHIS-
		VOLCAN			TLAHUACA

<b>ENT.</b>	<b>CLAVE</b>	<b>MUNICIPIO</b>	<b>ENT.</b>	<b>CLAVE</b>	<b>MUNICIPIO</b>
GRO.	063	TLACOAPA	MEX.	105	TLATLAYA
VER.	176	TLACOJALPAN	TLAX.	033	TLAXCALA
OAX.	551	TLACOLULA DE MATAMOROS	PUE.	187	TLAXCO
VER.	177	TLACOLULAN	TLAX.	034	TLAXCO
VER.	178	TLACOTALPAN	HGO.	074	TLAXCOAPAN
PUE.	177	TLACOTEPEC DE BENITO JUAREZ	MOR.	026	TLAYACAPAN
VER.	179	TLACOTEPEC DE MEJIA	MICH.	094	TLAZAZALCA
OAX.	552	TLACOTEPEC PLUMAS	VER.	185	TLILAPAN
PUE.	178	TLACUILOTEPEC	TLAX.	035	TOCATLAN
VER.	180	TLACHICHILCO	MICH.	095	TOCUMBO
PUE.	179	TLACHICHUCA	PUE.	188	TOCHIMILCO
D.F.	011	TLAHUAC	PUE.	189	TOCHTEPEC
DGO.	036	TLAHUALILO	HGO.	075	TOLCAYUCA
PUE.	180	TLAHUAPAN	JAL.	099	TOLIMAN
HGO.	070	TLAHUELILPAN	QRO.	018	TOLIMAN
HGO.	071	TLAHUILTEPA	MEX.	106	TOLUCA
JAL.	097	TLAJOMULCO DE ZUÑIGA	JAL.	100	TOMATLAN
GRO.	064	TLALCHAPA	VER.	186	TOMATLAN
VER.	181	TLALIXCOYAN	CHIS.	097	TONALA
OAX.	553	TLALIXTAC DE CABRERA	JAL.	101	TONALA
GRO.	065	TLALIXTAQUILLA DE MALDONADO	MEX.	107	TONATICO
MEX.	103	TLALMANALCO	JAL.	102	TONAYA
VER.	182	LALNELHUAYOCAN	VER.	187	TONAYAN
MOR.	023	TLALNEPANTLA	JAL.	103	TONILA
MEX.	104	TLALNEPANTLA DE BAZ	DGO.	037	TOPIA
D.F.	012	TLALPAN	COAH.	035	TORREON
MICH.	093	TLALPUJAHUA	JAL.	104	TOTATICHE
PUE.	181	TLALTENANGO	TLAX.	036	TOTOLAC
ZAC.	048	TLALTENANGO DE SANCHEZ ROMAN	CHIS.	098	TOTOLAPA
VER.	024	TLALTETELA	MOR.	027	TOTOLAPAN
MOR.	024	TLALTIZAPAN	PUE.	190	TOTOLTEPEC DE GUERRERO
HGO.	072	TLANALAPA	OAX.	554	TOTONTEPEC VILLA DE MORELOS
HGO.	073	TLANCHINOL	JAL.	105	TOTOTLAN
PUE.	182	TLANEPANTLA	VER.	188	TOTUTLA
PUE.	183	TLAOLA	VER.	207	TRES VALLES
GRO.	066	TLAPA DE COMONFORT	SON.	064	TRINCHERAS
PUE.	184	TLAPACOYA	ZAC.	011	TRINIDAD GARCIA DE LA CADENA
VER.	183	TLAPACOYAN	OAX.	556	TRINIDAD VISTA HERMOSA, LA
PUE.	185	TLAPANALA	OAX.	555	TRINIDAD ZAACHILA
GRO.	067	TLAPEHUALA	CHIS.	099	TRINITARIA, LA
JAL.	098	TLAQUEPAQUE	SON.	065	TUBUTAMA
VER.	184	TLAQUILPAN	TAMPS.	039	TULA
MOR.	025	TLAQUILTENANGO	HGO.	076	TULA DE ALLENDE
PUE.	186	TLATLAUQUITEPEC	HGO.	077	TULANCINGO DE BRAVO
			PUE.	191	TULCINGO
			CHIH.	064	TULE, EL
			MEX.	108	TULTEPEC
			MEX.	109	TULTITLAN
			CHIS.	100	TUMBALA

ENT.	CLAVE	MUNICIPIO	ENT.	CLAVE	MUNICIPIO
MICH.	096	TUMBISCATIO	VER.	192	VEGA DE ALATORRE
YUC.	097	TUNKAS	S.L.P.	045	VENADO
MICH.	097	TURICATO	CHIS.	106	VENUSTIANO
JAL.	106	TUXCACUESCO			CARRANZA
JAL.	107	TUXCUECA	D.F.	017	VENUSTIANO
VER.	189	TUXPAM			CARRANZA
JAL.	108	TUXPAN	MICH.	103	VENUSTIANO
MICH.	098	TUXPAN			CARRANZA
NAY.	018	TUXPAN	PUE.	194	VENUSTIANO
VER.	190	TUXTILLA			CARRANZA
CHIS.	102	TUXTLA CHICO	VER.	193	VERACRUZ
CHIS.	101	TUXTLA GUTIERREZ	ZAC.	050	VETAGRANDE
PUE.	192	TUZAMAPAN DE	DGO.	038	VICENTE GUERRERO
		GALEANA	PUE.	195	VICENTE GUERRERO
CHIS.	103	TUZANTAN	GTO.	043	VICTORIA
MICH.	099	TUZANTLA	TAMPS.	041	VICTORIA
PUE.	193	TZICATLACOYAN	COAH.	036	VIESCA
CHIS.	104	TZIMOL	VER.	132	VIGAS DE RAMIREZ,
MICH.	100	TZINTZUNTZAN			LAS
MICH.	101	TZITZIO	VER.	194	VILLA ALDAMA
TLAX.	038	TZOMPANTEPEC	CHIS.	071	VILLA
YUC.	098	TZUCACAB			COMALTITLAN
YUC.	099	UAYMA	JAL.	114	VILLA CORONA
YUC.	100	UCU	CHIS.	107	VILLA CORZO
YUC.	101	UMAN	COL.	010	VILLA DE ALVAREZ
GRO.	068	UNION DE ISIDORO	MEX.	111	VILLA DE ALLENDE
		MONTES DE OCA, LA	S.L.P.	056	VILLA DE ARISTA
JAL.	109	UNION DE SAN	S.L.P.	046	VILLA DE ARRIAGA
		ANTONIO	ZAC.	051	VILLA DE COS
JAL.	110	UNION DE TULA	OAX.	405	VILLA DE CHILAPA
OAX.	557	UNION HIDALGO			DE DIAZ
CHIS.	105	UNION JUAREZ	OAX.	338	VILLA DE ETLA
SON.	066	URES	S.L.P.	047	VILLA DE
GTO.	041	URIANGATO			GUADALUPE
CHIH.	065	URIQUE	S.L.P.	048	VILLA DE LA PAZ
VER.	191	URSULO GALVAN	S.L.P.	049	VILLA DE RAMOS
CHIH.	066	URUACHI	S.L.P.	050	VILLA DE REYES
MICH.	102	URUAPAN	OAX.	540	VILLA DE
VER.	210	UXPANAPA			TAMAZULAPAM DEL
OAX.	558	VALERIO TRUJANO			PROGRESO
ZAC.	049	VALPARAISO	HGO.	066	VILLA DE
YUC.	102	VALLADOLID			TEZONTEPEC
MEX.	110	VALLE DE BRAVO	OAX.	334	VILLA DE
MEX.	122	VALLE DE CHALCO			TUTUTEPEC DE
		SOLIDARIDAD			MELCHOR OCAMPO
JAL.	111	VALLE DE	OAX.	565	VILLA DE ZAACHILA
		GUADALUPE	MEX.	112	VILLA DEL CARBON
JAL.	112	VALLE DE JUAREZ	OAX.	560	VILLA DIAZ ORDAZ
GTO.	042	VALLE DE SANTIAGO	ZAC.	052	VILLA GARCIA
CHIH.	067	VALLE DE	ZAC.	053	VILLA GONZALEZ
		ZARAGOZA			ORTEGA
TAMPS.	040	VALLE HERMOSO	JAL.	115	VILLA GUERRERO
N.L.	050	VALLECILLO	MEX.	113	VILLA GUERRERO
S.L.P.	044	VANEGAS	JAL.	116	VILLA HIDALGO

ENT.	CLAVE	MUNICIPIO	ENT.	CLAVE	MUNICIPIO
OAX.	038	VILLA HIDALGO	HGO.	080	YAHUALICA
S.L.P.	051	VILLA HIDALGO	JAL.	118	YAHUALICA DE GONZALEZ GALLO
SON.	067	VILLA HIDALGO	CHIS.	109	YAJALON
ZAC.	054	VILLA HIDALGO	VER.	196	YANGA
S.L.P.	052	VILLA JUAREZ	PUE.	204	YAONAHUAC
SON.	068	VILLA PESQUEIRA	TLAX.	043	YAUHQUEMECAN
JAL.	068	VILLA PURIFICACION	MOR.	029	YAUTEPEC
OAX.	277	VILLA SOLA DE VEGA	YUC.	104	YAXCABA
OAX.	280	VILLA TALEA DE CASTRO	OAX.	561	YAXE
OAX.	486	VILLA TEJUPAM DE LA UNION	YUC.	105	YAXKUKUL
COAH.	037	VILLA UNION	MOR.	030	YECAPIXTLA
MEX.	114	VILLA VICTORIA	SON.	069	YECORA
CHIS.	108	VILLAFLORES	VER.	197	YECUATLA
GTO.	044	VILLAGRAN	PUE.	205	YEHUALTEPEC
TAMPS.	042	VILLAGRAN	NAY.	019	YESCA, LA
N.L.	051	VILLALDAMA	YUC.	106	YOBAIN
MICH.	104	VILLAMAR	OAX.	563	YOGANA
ZAC.	055	VILLANUEVA	MICH.	106	YURECUARO
MICH.	105	VISTA HERMOSA	GTO.	046	YURIRIA
VER.	087	XALAPA	OAX.	564	YUTANDUCHI DE GUERRERO
MEX.	043	XALATLACO	PUE.	206	ZACAPALA
NAY.	008	XALISCO	PUE.	207	ZACAPOAXTLA
TLAX.	039	XALOZTOC	MICH.	107	ZACAPU
GRO.	069	XALPATLAHUAC	ZAC.	056	ZACATECAS
TLAX.	040	XALTOCAN	TLAX.	044	ZACATELCO
PUE.	196	XAYACATLAN DE BRAVO	MOR.	031	ZACATEPEC DE HIDALGO
VER.	092	XICO	PUE.	208	ZACATLAN
TLAX.	042	XICOHTZINCO	MEX.	116	ZACAZONAPAN
TAMPS.	043	XICOTENCATL	JAL.	119	ZACOALCO DE TORRES
PUE.	197	XICOTEPEC	MEX.	117	ZACUALPAN
PUE.	198	XICOTLAN	VER.	198	ZACUALPAN
GTO.	045	XICHU	MOR.	032	ZACUALPAN DE AMILPAS
S.L.P.	054	XILITLA	HGO.	081	ZACUALTIPAN DE ANGELES
PUE.	199	XIUTETELCO	MICH.	108	ZAMORA
YUC.	103	XOCHEL	JAL.	120	ZAPOPAN
PUE.	200	XOCHIAPULCO	JAL.	121	ZAPOTILTIC
HGO.	078	XOCHIATIPAN	PUE.	209	ZAPOTITLAN
HGO.	079	XOCHICOATLAN	PUE.	210	ZAPOTITLAN DE MENDEZ
GRO.	070	XOCHIHUEHUETLAN	JAL.	122	ZAPOTITLAN DE VADILLO
PUE.	201	XOCHILTEPEC	OAX.	566	ZAPOTITLAN DEL RIO
D.F.	013	XOCHIMILCO	OAX.	567	ZAPOTITLAN LAGUNAS
GRO.	071	XOCHISTLAHUACA	OAX.	568	ZAPOTITLAN PALMAS
MOR.	028	XOCHITEPEC	GRO.	072	ZAPOTITLAN TABLAS
PUE.	202	XOCHITLAN DE VICENTE SUAREZ			
PUE.	203	XOCHITLAN TODOS SANTOS			
MEX.	115	XONACATLAN			
VER.	195	XOXOCOTLA			

<b>ENT.</b>	<b>CLAVE</b>	<b>MUNICIPIO</b>	<b>ENT.</b>	<b>CLAVE</b>	<b>MUNICIPIO</b>
HGO.	082	ZAPOTLAN DE JUAREZ	MICH.	112	ZITACUARO
JAL.	123	ZAPOTLAN DEL REY	GRO.	074	ZITLALA
JAL.	023	ZAPOTLAN EL GRANDE	TLAX.	037	ZITLALTEPEC DE TRINIDAD SANCHEZ SANTOS
JAL.	124	ZAPOTLANEJO	VER.	201	ZONGOLICA
COAH.	038	ZARAGOZA	PUE.	215	ZONGOZOTLA
PUE.	211	ZARAGOZA	VER.	202	ZONTECOMATLAN
S.L.P.	055	ZARAGOZA	PUE.	216	ZOQUIAPAN
VER.	199	ZARAGOZA	PUE.	217	ZOQUITLAN
PUE.	212	ZAUTLA	VER.	203	ZOZOCOLCO DE HIDALGO
HGO.	083	ZEMPOALA	MEX.	119	ZUMPAHUACAN
VER.	200	ZENTLA	MEX.	120	ZUMPANGO
PUE.	213	ZIHUATEUTLA			
HGO.	084	ZIMAPAN			
OAX.	570	ZIMATLAN DE ALVAREZ			
CHIS.	111	ZINACANTAN			
MEX.	118	ZINACANTEPEC			
PUE.	214	ZINACATEPEC			
MICH.	109	ZINAPARO			
MICH.	110	ZINAPECUARO			
MICH.	111	ZIRACUARETIRO			
GRO.	073	ZIRANDARO			

<b>CLAVES ESPECIALES PARA MUNICIPIO</b>	
850	INFORMACION NO REFERENTE AL TEMA
999	INSUFICIENTEMENTE ESPECIFICADO



## 4. Catálogo de localidades en orden alfabético por entidad federativa

### CLAVE LOCALIDAD

#### 001 AGUASCALIENTES

001 AGUASCALIENTES  
 002 ASIENTOS  
 003 CALVILLO  
 004 COSIO  
 005 JESUS GOMEZ PORTUGAL (MARGARITAS)  
 005 JESUS MARIA  
 003 OJOCALIENTE  
 006 PABELLON DE ARTEAGA  
 007 PABELLON DE HIDALGO  
 010 PALO ALTO  
 001 POCITOS  
 007 RINCON DE ROMOS  
 011 SAN FRANCISCO DE LOS ROMO  
 008 SAN JOSE DE GRACIA  
 009 TEPEZALA  
 002 VILLA JUAREZ  
 001 VILLA LIC. JESUS TERAN (CALVILLITO)

#### 002 BAJA CALIFORNIA

002 ALBERTO OVIEDO MOTA (REACOMODO)  
 002 BENITO JUAREZ (TECOLOTES)  
 001 CAMALU  
 002 CIUDAD MORELOS (CUERVOS)  
 001 COLONIA BENITO GARCIA (EL ZORRILLO)  
 002 DELTA (ESTACION DELTA)  
 001 EMILIANO ZAPATA  
 001 ENSENADA  
 002 ESTACION COAHUILA (KM 57)  
 001 FRANCISCO ZARCO (GUADALUPE)  
 002 GUADALUPE VICTORIA (KM 43)  
 002 HERMOSILLO  
 004 JOYA, LA  
 001 LAZARO CARDENAS  
 001 LAZARO CARDENAS (VALLE DE LA TRINIDAD)  
 002 MEXICALI  
 002 MICHOACAN DE OCAMPO  
 002 NUEVO LEON  
 002 PAREDONES

### CLAVE LOCALIDAD

004 PLAYAS DE ROSARITO  
 005 PLAYAS DE ROSARITO  
 005 PRIMO TAPIA  
 002 PROGRESO  
 002 PUEBLA  
 001 RODOLFO SANCHEZ T. (MANEADERO)  
 002 SAN FELIPE  
 004 SAN LUIS  
 001 SAN QUINTIN  
 001 SAN VICENTE  
 002 SANTA ISABEL  
 001 SAUZAL, EL  
 003 TECATE  
 004 TIJUANA  
 001 VICENTE GUERRERO  
 002 VICENTE GUERRERO (ALGODONES)

#### 003 BAJA CALIFORNIA SUR

002 BAHIA TORTUGAS (SAN BARTOLOME)  
 008 CABO SAN LUCAS  
 003 CENTENARIO, EL  
 001 CIUDAD CONSTITUCION  
 001 CIUDAD INSURGENTES  
 008 COLONIA DEL SOL  
 002 GUERRERO NEGRO  
 002 HEROICA MULEGE (MULEGE)  
 009 LORETO  
 003 PAZ, LA  
 001 PUERTO SAN CARLOS  
 008 SAN JOSE DEL CABO  
 002 SANTA ROSALIA  
 003 TODOS SANTOS

#### 004 CAMPECHE

001 BECAL  
 006 BOLONCHEN DE REJON  
 001 CALKINI  
 002 CAMPECHE  
 011 CANDELARIA  
 003 CIUDAD DEL CARMEN  
 004 CHAMPOTON  
 002 CHINA

**CLAVE LOCALIDAD**

009 DIVISION DEL NORTE  
 001 DZITBALCHE  
 009 ESCARCEGA  
 004 FELIPE CARRILLO PUERTO  
 005 HECELCHAKAN  
 006 HOPELCHEN  
 003 ISLA AGUADA  
 004 LEY FEDERAL DE REFORMA  
 AGRARIA  
 003 NUEVO PROGRESO  
 001 NUNKINI  
 007 PALIZADA  
 005 POMUCH  
 003 SABANCUY  
 003 SAN ANTONIO CARDENAS  
 004 SEYBAPLAYA  
 008 TENABO  
 006 VICENTE GUERRERO (ITURBIDE)  
 004 VILLA MADERO

**005 COAHUILA**

001 ABASOLO  
 003 ALLENDE  
 004 ARTEAGA  
 017 CAMBIO, EL  
 005 CANDELA  
 006 CASTAÑOS  
 002 CIUDAD ACUÑA  
 028 CLOETE  
 022 COLONIA VENUSTIANO  
 CARRANZA  
 033 CONCORDIA (ROSITA, LA)  
 035 CONCHA, LA  
 007 CUATROCIENEGAS DE CARRANZA  
 008 ESCOBEDO  
 020 ESPERANZAS, LAS  
 009 FRANCISCO I. MADERO  
 010 FRONTERA  
 011 GENERAL CEPEDA  
 012 GUERRERO  
 034 HERCULES  
 013 HIDALGO  
 017 HIDALGO  
 014 JIMENEZ  
 015 JUAREZ  
 023 LAGUNA DEL REY (QUIMICAS  
 DEL REY)  
 016 LAMADRID  
 009 LEQUEITIO  
 033 LUCHANA  
 017 MATAMOROS  
 020 MELCHOR MUZQUIZ  
 020 MINAS DE BARROTERAN

**CLAVE LOCALIDAD**

018 MONCLOVA  
 019 MORELOS  
 021 NADADORES  
 022 NAVA  
 032 NUEVA ROSITA  
 023 OCAMPO  
 010 OCHO DE ENERO  
 020 PALAU  
 024 PARRAS  
 035 PARTIDA, LA  
 035 PAZ, LA  
 025 PIEDRAS NEGRAS  
 026 PROGRESO  
 027 RAMOS ARIZPE  
 028 SABINAS  
 029 SACRAMENTO  
 030 SALTILLO  
 017 SAN ANTONIO DEL COYOTE  
 031 SAN BUENAVENTURA  
 014 SAN CARLOS  
 032 SAN JUAN DE SABINAS  
 033 SAN PEDRO  
 034 SIERRA MOJADA  
 035 TORREON  
 036 VIESCA  
 037 VILLA UNION  
 038 ZARAGOZA

**006 COLIMA**

009 BAYARDO, EL (COL BAYARDO)  
 009 CERRO DE ORTEGA  
 001 CIUDAD DE ARMERIA  
 010 CIUDAD DE VILLA DE ALVAREZ  
 001 COFRADIA DE JUAREZ  
 002 COLIMA  
 007 COLOMO, EL  
 003 COMALA  
 004 COQUIMATLAN  
 005 CUAUHTEMOC  
 006 IXTLAHUACAN  
 009 MADRID  
 007 MANZANILLO  
 008 MINATITLAN  
 005 QUESERIA  
 001 RINCON DE LOPEZ  
 003 SUCHITLAN  
 009 TECOMAN  
 005 TRAPICHE, EL

**007 CHIAPAS**

002 20 DE NOVIEMBRE  
 001 ACACOYAGUA



<b>CLAVE</b>	<b>LOCALIDAD</b>	<b>CLAVE</b>	<b>LOCALIDAD</b>
002	ACALA	043	IXTACOMITAN
003	ACAPETAHUA	044	IXTAPA
106	AGUACATENANGO	045	IXTAPANGAJOYA
004	ALTAMIRANO	008	JALTENANGO DE LA PAZ
089	ALVARO OBREGON	108	JESUS MARIA GARZA
005	AMATAN	046	JIQUIPILAS
006	AMATENANGO DE LA FRONTERA	047	JITOTOL
007	AMATENANGO DEL VALLE	048	JUAREZ
009	ARRIAGA	049	LARRAINZAR
031	BACHAJON	017	LAZARO CARDENAS
010	BEJUCAL DE OCAMPO	099	LAZARO CARDENAS
011	BELLA VISTA	050	LIBERTAD, LA
059	BENEMERITO DE LAS AMERICAS	087	LIBERTAD, LA
020	BENITO JUAREZ	051	MAPASTEPEC
108	BENITO JUAREZ	052	MARGARITAS, LAS
012	BERRIOZABAL	053	MAZAPA DE MADERO
013	BOCHIL	054	MAZATAN
014	BOSQUE, EL	055	METAPA DE DOMINGUEZ
054	BUENOS AIRES	056	MITONTIC
097	CABEZA DE TORO	057	MOTOZINTLA DE MENDOZA
015	CACAHOTAN	111	NAVENCHAU
016	CATAZAJA	058	NICOLAS RUIZ
017	CINTALAPA DE FIGUEROA	096	NUEVA ESPERANZA
087	CIUDAD HIDALGO	008	NUEVA PALESTINA
018	COAPILLA	108	NUEVO MEXICO
019	COMITAN DE DOMINGUEZ	107	NUEVO VICENTE GUERRERO
020	CONCORDIA, LA	059	OCOSINGO
021	COPAINALA	060	OCOTEPEC
101	COPOYA	061	OCOZOCOAUTLA DE ESPINOSA
108	CRISTOBAL OBREGON	061	OCUILAPA DE JUAREZ
108	CUAUHTEMOC	062	OSTUACAN
022	CHALCHIHUITAN	063	OSUMACINTA
023	CHAMULA	064	OXCHUC
024	CHANAL	030	PABLO L. SIDAR
025	CHAPULTENANGO	006	PACAYAL, EL
026	CHENALHO	065	PALENQUE
027	CHIAPA DE CORZO	059	PALESTINA
028	CHIAPILLA	066	PANTELHO
029	CHICOASEN	067	PANTEPEC
030	CHICOMUSELO	097	PAREDON
031	CHILON	107	PARRAL, EL
009	EMILIANO ZAPATA	034	PASO HONDO
032	ESCUINTLA	111	PASTE
034	FRONTERA COMALAPA	096	PETALCINGO
059	FRONTERA COROZAL	068	PICHUCALCO
035	FRONTERA HIDALGO	069	PIJIAPAN
036	GRANDEZA, LA	070	PORVENIR DE VELASCO SUAREZ, EL
037	HUEHUETAN	106	PRESIDENTE ECHEVERRIA (LAJA TENDIDA)
037	HUEHUETAN ESTACION F. F. C. C.	102	PRIMERA SECCION DE GUILLEN
039	HUITIUPAN	072	PUEBLO NUEVO
038	HUIXTAN		SOLISTAHUACAN
040	HUIXTLA	089	PUERTO MADERO (SAN BENITO)
041	INDEPENDENCIA, LA		
042	IXHUATAN		

**CLAVE LOCALIDAD**

092 RAUDALES MALPASO  
 073 RAYON  
 074 REFORMA  
 107 REVOLUCION MEXICANA  
 106 RICARDO FLORES MAGON  
 072 RINCON CHAMULA  
 075 ROSAS, LAS  
 076 SABANILLA  
 077 SALTO DE AGUA  
 078 SAN CRISTOBAL DE LAS CASAS  
 079 SAN FERNANDO  
 106 SAN FRANCISCO PUJILTIC  
 112 SAN JUAN CANCUC  
 110 SAN LUCAS  
 107 SAN PEDRO BUENAVISTA  
 105 SANTO DOMINGO  
 080 SILTEPEC  
 081 SIMOJOVEL DE ALLENDE  
 082 SITALA  
 083 SOCOLTENANGO  
 003 SOCONUSCO  
 084 SOLUSUCHIAPA  
 085 SOYALO  
 106 SOYATITAN  
 086 SUCHIAPA  
 088 SUNUAPA  
 089 TAPACHULA  
 090 TAPALAPA  
 091 TAPILULA  
 092 TECPATAN  
 059 TENANGO  
 093 TENEJAPA  
 094 TEOPISCA  
 046 TIERRA Y LIBERTAD  
 096 TILA  
 097 TONALA  
 098 TOTOLAPA  
 097 TRES PICOS  
 099 TRINITARIA, LA  
 041 TRIUNFO, EL  
 100 TUMBALA  
 102 TUXTLA CHICO  
 101 TUXTLA GUTIERREZ  
 103 TUZANTAN  
 104 TZIMOL  
 105 UNION JUAREZ  
 107 VALLE MORELOS  
 041 VENUSTIANO CARRANZA  
 106 VENUSTIANO CARRANZA  
 033 VIEJO CARMEN, EL  
 071 VILLA COMALTITLAN  
 107 VILLA CORZO  
 108 VILLAFLORES  
 109 YAJALON

**CLAVE LOCALIDAD**

064 YOSHIB  
 111 ZINACANTAN  
  
**008 CHIHUAHUA**  
  
 017 ANAHUAC  
 005 ASCENSION  
 006 BACHINIVA  
 008 BATOPILAS  
 010 BENITO JUAREZ  
 009 BOCOYNA  
 012 CARICHI  
 013 CASAS GRANDES  
 010 CONSTITUCION  
 009 CREEL  
 016 CRUZ, LA  
 017 CUAUHTEMOC  
 018 CUSIHUIRIACHI  
 019 CHIHUAHUA  
 020 CHINIPAS DE ALMADA  
 021 DELICIAS  
 027 GUACHOCHI  
 028 GUADALUPE  
 029 GUADALUPE Y CALVO  
 023 HERMENEGILDO GALEANA  
 032 HIDALGO DEL PARRAL  
 033 HUEJOTITAN  
 034 IGNACIO ZARAGOZA  
 035 JANOS  
 014 JOSE ESTEBAN CORONADO  
 036 JOSE MARIANO JIMENEZ  
 002 JUAN ALDAMA  
 037 JUAREZ  
 038 JULIMES  
 040 LARGO, EL  
 045 LAZARO CARDENAS  
 031 LIC. ADOLFO LOPEZ MATEOS  
 040 MADERA  
 041 MAGUARICHI  
 042 MANUEL BENAVIDES  
 052 MANUEL OJINAGA  
 007 MARIANO BALLEZA  
 044 MARIANO MATAMOROS  
 043 MATACHI  
 051 MELCHOR OCAMPO  
 001 MIGUEL AHUMADA  
 021 MIGUEL HIDALGO  
 046 MORELOS  
 047 MORIS  
 062 NAICA  
 048 NAMIQUIPA  
 040 NICOLAS BRAVO  
 049 NONOAVA  
 050 NUEVO CASAS GRANDES

**CLAVE LOCALIDAD**

039 OCTAVIANO LOPEZ  
 045 PEDRO MEOQUI  
 053 PORVENIR, EL  
 053 PRAXEDIS G. GUERRERO  
 037 PUERTO DE ANAPRA  
 005 PUERTO PALOMAS  
 054 SAN ANDRES  
 010 SAN BUENAVENTURA  
 057 SAN FRANCISCO DE BORJA  
 058 SAN FRANCISCO DE CONCHOS  
 059 SAN FRANCISCO DEL ORO  
 061 SAN FRANCISCO JAVIER DE SATEVO  
 009 SAN JUANITO  
 022 SAN LORENZO  
 026 SAN NICOLAS DE CARRETAS  
 060 SANTA BARBARA  
 055 SANTA CRUZ DE ROSALES  
 004 SANTA EULALIA  
 024 SANTA ISABEL  
 011 SANTA ROSALIA DE CAMARGO  
 015 SANTIAGO DE COYAME  
 062 SAUCILLO  
 030 TEMORIS  
 063 TEMOSACHI  
 048 TERRERO, EL  
 064 TULE, EL  
 065 URIQUE  
 066 URUACHI  
 025 VALENTIN GOMEZ FARIAS  
 003 VALLE DE IGNACIO ALLENDE  
 067 VALLE DE ZARAGOZA  
 056 VALLE DEL ROSARIO  
 031 VICENTE GUERRERO

**009 DISTRITO FEDERAL**

010 ALVARO OBREGON  
 002 AZCAPOTZALCO  
 014 BENITO JUAREZ  
 003 COYOACAN  
 004 CUAJIMALPA DE MORELOS  
 015 CUAUHTEMOC  
 005 GUSTAVO A. MADERO  
 006 IZTACALCO  
 007 IZTAPALAPA  
 008 MAGDALENA CONTRERAS, LA  
 016 MIGUEL HIDALGO  
 011 SAN ANDRES MIXQUIC  
 009 SAN ANTONIO TECOMITL  
 009 SAN BARTOLOME XICOMULCO  
 009 SAN FRANCISCO TECOXA  
 011 SAN JUAN IXTAYOPAN  
 004 SAN LORENZO ACOPILO

**CLAVE LOCALIDAD**

009 SAN LORENZO TLACOYUCAN  
 012 SAN MIGUEL AJUSCO  
 012 SAN MIGUEL TOPILEJO  
 011 SAN NICOLAS TETELCO  
 009 SAN PABLO OZTOTEPEC  
 009 SAN PEDRO ATOCPAN  
 009 SAN SALVADOR CUAUHTENCO  
 009 SANTA ANA TLACOTENCO  
 011 SANTA CATARINA YECAHUITZOTL  
 011 TLAHUAC  
 012 TLALPAN  
 017 VENUSTIANO CARRANZA  
 009 VILLA MILPA ALTA  
 013 XOCHIMILCO

**010 DURANGO**

008 ANTONIO AMARO (SAUCILLO)  
 013 BERMEJILLO  
 002 CANELAS  
 013 CEBALLOS  
 005 CINCO DE MAYO  
 001 CIUDAD CANATLAN  
 008 CIUDAD GUADALUPE VICTORIA  
 012 CIUDAD JUAREZ  
 012 CIUDAD LERDO  
 023 CIUDAD, LA  
 003 CONETO DE COMONFORT  
 004 CUAUHTEMOC  
 004 CUENCAME DE CENICEROS  
 020 FRANCISCO I. MADERO  
 006 GENERAL SIMON BOLIVAR  
 007 GOMEZ PALACIO  
 009 GUANACEVI  
 008 IGNACIO ALLENDE  
 008 IGNACIO RAMIREZ  
 011 INDE  
 012 LEON GUZMAN  
 012 LOMA, LA  
 013 MAPIMI  
 005 NAYAR, EL  
 012 NAZARENO  
 015 NAZAS  
 016 NOMBRE DE DIOS  
 039 NUEVO IDEAL  
 019 OTAEZ  
 021 PEÑON BLANCO  
 007 POPULAR, LA  
 024 RODEO  
 023 SALTO, EL  
 025 SAN BERNARDO  
 007 SAN FELIPE  
 014 SAN FRANCISCO DEL MEZQUITAL  
 027 SAN JUAN DE GUADALUPE

**CLAVE LOCALIDAD**

028 SAN JUAN DEL RIO DEL  
CENTAURO DEL NORTE  
029 SAN LUIS DEL CORDERO  
030 SAN PEDRO DEL GALLO  
031 SANTA CLARA  
018 SANTA MARIA DEL ORO  
032 SANTIAGO PAPASQUIARO  
033 SUCHIL  
034 TAMAZULA DE VICTORIA  
026 TAYOLTITA  
035 TEPEHUANES  
036 TLAHUALILO DE ZARAGOZA  
037 TOPIA  
004 VELARDEÑA  
038 VICENTE GUERRERO  
005 VICTORIA DE DURANGO  
010 VILLA HIDALGO  
017 VILLA LAS NIEVES  
017 VILLA OCAMPO  
022 VILLA UNION

**011 GUANAJUATO**

001 ABASOLO  
002 ACAMBARO  
017 ALDAMA  
037 ALDEA, LA  
020 ALVARO OBREGON (SANTA ANA  
DEL CONDE)  
004 APASEO EL ALTO  
005 APASEO EL GRANDE  
017 ARANDAS  
006 ATARJEA  
037 BAJIO DE BONILLAS  
017 CAJA, LA  
017 CALERA, LA  
046 CALERA, LA (EL CANARIO)  
011 CAÑADA DE CARACHEO  
027 CARDENAS  
007 CELAYA  
020 CENTRO FAMILIAR LA SOLEDAD  
046 CERANO (SAN JUAN CERANO)  
027 CERRO GORDO (SAN RAFAEL)  
008 CIUDAD MANUEL DOBLADO  
037 COECILLO  
037 COLONIAS NUEVO MEXICO  
009 COMONFORT  
010 CORONEO  
011 CORTAZAR  
017 CUCHICUATO  
012 CUERAMARO  
028 CUPAREO  
014 DOLORES HIDALGO  
013 DR. MORA

**CLAVE LOCALIDAD**

020 DUARTE  
009 EMPALME ESCOBEDO  
020 ERMITA, LA  
015 GUANAJUATO  
016 HUANIMARO  
002 IRAMUCO  
017 IRAPUATO  
018 JARAL DEL PROGRESO  
019 JERECUARO  
042 JICAMAS, LAS  
007 JUAN MARTIN  
030 LAGUNA DE GUADALUPE  
023 LAGUNA LARGA DE CORTES  
020 LEON  
017 LO DE JUAREZ  
027 LOMA PELADA  
020 LOZA DE LOS PADRES (LA LOZA)  
042 MAGDALENA DE ARACEO  
028 MARAVATIO DEL ENCINAL  
015 MARFIL  
020 MEDINA  
044 MEXICANOS  
033 MISION DE CHICHIMECAS  
039 MONCADA, LA  
021 MOROLEON  
009 NEUTLA  
022 OCAMPO  
002 PARACUARO  
023 PENJAMO  
020 PLAN DE AYALA (SANTA ROSA)  
027 PRIETOS, LOS (EL CAJON)  
024 PUEBLO NUEVO  
025 PURISIMA DE BUSTOS  
019 PURUAGUA  
001 RANCHO NUEVO DE LA CRUZ  
007 RINCON DE TAMAYO  
003 RODRIGUEZ, LOS  
026 ROMITA  
007 ROQUE  
028 SABINO, EL  
027 SALAMANCA  
028 SALVATIERRA  
030 SAN BARTOLO DE BERRIOS  
004 SAN BARTOLOME AGUA  
CALIENTE (SAN BARTOLO)  
017 SAN CRISTOBAL  
029 SAN DIEGO DE LA UNION  
030 SAN FELIPE  
031 SAN FRANCISCO DEL RINCON  
007 SAN ISIDRO CRESPO (SAN  
ISIDRO)  
005 SAN JOSE AGUA AZUL  
015 SAN JOSE DE LLANOS  
032 SAN JOSE ITURBIDE

<b>CLAVE</b>	<b>LOCALIDAD</b>	<b>CLAVE</b>	<b>LOCALIDAD</b>
027	SAN JOSE TEMASCATIO	001	AMATILLO
007	SAN JUAN DE LA VEGA	022	AMUCO DE LA REFORMA
004	SAN JUAN DEL LLANITO	042	APANGO
033	SAN LUIS DE LA PAZ	006	APAXTLA DE CASTREJON
003	SAN MIGUEL DE ALLENDE	017	APIPILULCO
007	SAN MIGUEL OCTOPAN	007	ARCELIA
028	SAN NICOLAS DE LOS AGUSTINOS	008	ATENANGO DEL RIO
046	SAN PABLO CASACUARAN (SAN PABLO)	009	ATLAMAJALCINGO DEL MONTE
028	SAN PEDRO DE LOS NARANJOS	061	ATLIACA
005	SAN PEDRO TENANGO EL VIEJO	010	ATLIXTAC
017	SAN ROQUE	011	ATOYAC DE ALVAREZ
023	SANTA ANA PACUECO	028	AYAHUALULCO
034	SANTA CATARINA	012	AYUTLA DE LOS LIBRES
035	SANTA CRUZ DE JUVENTINO ROSAS	013	AZOYU
007	SANTA MARIA DEL REFUGIO	021	BAJOS DEL EJIDO
015	SANTA TERESA	015	BUENAVISTA DE CUELLAR
018	SANTIAGO CAPITIRO	050	CIUDAD ALTAMIRANO
035	SANTIAGO DE CUENDA	034	CIUDAD HUITZUCO
036	SANTIAGO MARAVATIO	038	COACOYUL
044	SARABIA	035	COACOYULA DE ALVAREZ
037	SILAO	016	COAHUAYUTLA DE GUERRERO
038	TARANDACUAO	017	COCULA
039	TARIMORO	046	COCHOAPA
007	TENERIA DEL SANTUARIO	051	COLOTLIPA
011	TIERRA FRIA	018	COPALA
040	TIERRABLANCA	019	COPALILLO
017	TOMELOPITOS	020	COPANATOYAC
041	URIANGATO	003	CORRAL FALSO
028	URIREO	021	COYUCA DE BENITEZ
027	VALTIERRILLA	022	COYUCA DE CATALAN
042	VALLE DE SANTIAGO	030	CRUZ GRANDE
043	VICTORIA	023	CUAJINICUILAPA
018	VICTORIA DE CORTAZAR	024	CUALAC
044	VILLAGRAN	052	CUANACASTITLAN
017	VILLAS DE IRAPUATO	025	CUAUTEPEC
045	XICHU	026	CUETZALA DEL PROGRESO
015	YERBABUENA	027	CUTZAMALA DE PINZON
046	YURIRIA	003	CHANGATA
		040	CHICHIHUALCO
		028	CHILAPA DE ALVAREZ
		029	CHILPANCINGO DE LOS BRAVO
		071	GUADALUPE VICTORIA
		033	HUAMUXTITLAN
		075	HUITZILTEPEC
		046	HUIXTEPEC
		035	IGUALA DE LA INDEPENDENCIA
		036	IGUALAPA
		047	IXCAPUZALCO
		037	IXCATEOPAN DE CUAUHTEMOC
		029	JALEACA DE CATALAN
		013	JUCHITAN
		001	KILOMETRO 30
		041	MALINALTEPEC
		013	MARQUELIA
<b>012 GUERRERO</b>			
055	ACAMIXTLA		
031	ACAPETLAHUAYA		
001	ACAPULCO DE JUAREZ		
076	ACATEPEC		
028	ACATLAN		
055	ACUITLAPAN		
002	AHUACUOTZINGO		
003	AJUCHITLAN DEL PROGRESO		
004	ALCOZAUCA DE GUERRERO		
005	ALPOYECA		

**CLAVE LOCALIDAD**

059 MAYANALAN  
 029 MAZATLAN  
 053 MESAS, LAS  
 043 METLATONOC  
 075 MEZCALA  
 044 MOCHITLAN  
 028 NEJAPA  
 029 OCOTITO, EL  
 045 OLINALA  
 046 OMETEPEC  
 038 PANTLA  
 057 PAPANOA  
 011 PARAISO, EL  
 068 PETACALCO  
 029 PETAQUILLAS, LAS  
 048 PETATLAN  
 049 PILCAYA  
 074 POCHAHUIZCO  
 052 PUEBLO HIDALGO  
 051 QUECHULTENANGO  
 048 SAN JERONIMITO (SAN JERONIMO)  
 014 SAN JERONIMO DE JUAREZ  
 038 SAN JOSE IXTAPA  
 067 SAN JOSE POLIUTLA  
 052 SAN LUIS ACATLAN  
 057 SAN LUIS DE LA LOMA  
 057 SAN LUIS SAN PEDRO  
 053 SAN MARCOS  
 054 SAN MIGUEL TOTOLAPAN  
 023 SAN NICOLAS  
 035 SANTA TERESA  
 057 SUCHIL, EL  
 050 TANGANHUATO  
 055 TAXCO DE ALARCON  
 056 TECOANAPA  
 057 TECPAN DE GALEANA  
 058 TELOLOAPAN  
 059 TEPECOACUILCO DE TRUJANO  
 021 TEPETIXTLA  
 060 TETIPAC  
 011 TICUI, EL  
 039 TIERRA COLORADA  
 061 TIXTLA DE GUERRERO  
 021 TIXTLANCINGO  
 062 TLACOACHISTLAHUACA  
 063 TLACOAPA  
 032 TLACOTEPEC  
 064 TLALCHAPA  
 065 TLALIXTAQUILLA  
 055 TLAMACAZAPA  
 066 TLAPA DE COMONFORT  
 067 TLAPEHUALA  
 034 TLAXMALAC

**CLAVE LOCALIDAD**

001 TRES PALOS  
 034 TULIMAN  
 068 UNION, LA  
 053 VIGAS, LAS  
 003 VILLA NICOLAS BRAVO  
 056 XALPATLAHUAC  
 069 XALPATLAHUAC  
 001 XALTIANGUIS  
 070 XOCHIHUEHUETLAN  
 075 XOCHIPALA  
 071 XOCHISTLAHUACA  
 040 YEXTLA  
 052 YOLOXOCHITL  
 046 ZACUALPAN  
 072 ZAPOTITLAN TABLAS  
 038 ZIHUATANEJO  
 073 ZIRANDARO DE LOS CHAVEZ  
 074 ZITLALA  
 075 ZUMPANGO DEL RIO

**013 HIDALGO**

001 ACATLAN  
 002 ACAXOCHITLAN  
 082 ACAYUCA  
 003 ACTOPAN  
 004 AGUA BLANCA ITURBIDE  
 046 AHUATITLA  
 005 AJACUBA  
 006 ALFAJAYUCAN  
 007 ALMOLOYA  
 008 APAN  
 009 ARENAL, EL  
 067 ATENGO  
 010 ATITALAQUIA  
 011 ATLAPEXCO  
 013 ATOTONILCO DE TULA  
 012 ATOTONILCO EL GRANDE  
 076 BOMINTZHA  
 014 CALNALI  
 010 CARDONAL  
 015 CARDONAL  
 028 COACUILCO  
 070 COLONIA CUAUHTEMOC  
 013 CONEJOS  
 016 CUAUTEPEC DE HINOJOSA  
 017 CHAPANTONGO  
 018 CHAPULHUACAN  
 003 CHICAVASCO  
 019 CHILCUAUTLA  
 028 CHILILICO  
 074 DOXEY  
 020 ELOXOCHITLAN  
 021 EMILIANO ZAPATA



**CLAVE LOCALIDAD**

009 ARENAL, EL  
 010 ATEMAJAC DE BRIZUELA  
 011 ATENGO  
 012 ATENGUILLO  
 044 ATEQUIZA  
 013 ATOTONILCO EL ALTO  
 114 ATOTONILCO EL BAJO  
 030 ATOTONILQUILLO  
 014 ATOYAC  
 015 AUTLAN DE NAVARRO  
 016 AYOTLAN  
 017 AYUTLA  
 035 BAJIO DE SAN JOSE  
 018 BARCA, LA  
 022 BARRA DE NAVIDAD  
 120 BASE AEREA MILITAR NUM. 5  
 002 BELLAVISTA  
 016 BETANIA  
 019 BOLAÑOS  
 097 CAJITITLAN  
 117 CAÑADAS DE OBREGON  
 093 CAPILLA DE GUADALUPE  
 021 CASIMIRO CASTILLO  
 022 CIHUATLAN  
 097 CIUDAD BUGAMBILIAS  
 023 CIUDAD GUZMAN  
 024 COCULA  
 025 COLOTLAN  
 026 CONCEPCION DE BUENOS AIRES  
 099 COPALA  
 101 COYULA  
 077 CRUCERO DE SANTA MARIA, EL  
 027 CUAUTITLAN  
 028 CUAUTLA  
 083 CUISILLOS  
 066 CUITZEO (LA ESTANCIA)  
 029 CUQUIO  
 030 CHAPALA  
 031 CHIMALTITAN  
 032 CHIQUILISTLAN  
 033 DEGOLLADO  
 034 EJUTLA  
 035 ENCARNACION DE DIAZ  
 114 ESTIPAC  
 036 ETZATLAN  
 079 GOMEZ FARIAS  
 037 GRULLO, EL  
 038 GUACHINANGO  
 039 GUADALAJARA  
 021 HERMENEGILDO GALEANA (LO  
 ARADO)  
 040 HOSTOTIPAQUILLO  
 041 HUEJUCAR  
 042 HUEJUQUILLA EL ALTO

**CLAVE LOCALIDAD**

043 HUERTA, LA  
 067 IXTAPA  
 044 IXTLAHUACAN DE LOS  
 MEMBRILLOS  
 045 IXTLAHUACAN DEL RIO  
 046 JALOSTOTITLAN  
 047 JAMAY  
 048 JESUS MARIA  
 049 JILOTLAN DE LOS DOLORES  
 050 JOCOTEPEC  
 100 JOSE MARIA MORELOS  
 051 JUANACATLAN  
 052 JUCHITLAN  
 067 JUNTAS, LAS  
 053 LAGOS DE MORENO  
 124 LAJA, LA  
 054 LIMON, EL  
 055 MAGDALENA  
 056 MANUEL M. DIEGUEZ  
 057 MANZANILLA DE LA PAZ, LA  
 058 MASCOTA  
 064 MATANCILLAS (SAN ISIDRO  
 MATANCILLAS)  
 059 MAZAMITLA  
 060 MEXTICACAN  
 066 MEZCALA  
 061 MEZQUITIC  
 062 MIXTLAN  
 097 NICOLAS R. CASILLAS  
 120 NUEVO MEXICO  
 063 OCOTLAN  
 064 OJUELOS DE JALISCO  
 067 PALMAS DE ARRIBA, LAS  
 097 PALOMAR  
 053 PASO DE CUARENTA  
 093 PEGUEROS  
 065 PIHUAMO  
 070 PINTAS, LAS  
 070 PINTITAS, LAS  
 066 PONCITLAN  
 018 PORTEZUELO  
 101 PUENTE GRANDE  
 067 PUERTO VALLARTA  
 070 QUINCE, EL (SAN JOSE EL  
 QUINCE)  
 069 QUITUPAN  
 083 REFUGIO, EL  
 121 RINCON, EL  
 016 RIVERA, LA  
 077 SALITRE, EL  
 070 SALTO, EL  
 079 SAN ANDRES IXTLAN  
 071 SAN CRISTOBAL DE LA  
 BARRANCA





**CLAVE LOCALIDAD**

056 BARRIO CUARTO (LA LOMA)  
 118 BARRIO DE MEXICO  
 042 BARRIO DE SAN PEDRO LA CABECERA  
 106 BARRIO SANTA CRUZ  
 082 BEJUCOS  
 109 BUENAVISTA  
 005 CABECERA, LA  
 106 CACALOMACAN  
 018 CALIMAYA DE DIAZ GONZALEZ  
 106 CALIXTLAHUACA  
 074 CALVARIO DEL CARMEN  
 045 CANALEJAS  
 025 CANDELARIA TLAPALA, LA  
 095 CAÑADA DE CISNEROS  
 019 CAPULHUAC DE MIRAFUENTES  
 106 CERRILLO VISTA HERMOSA  
 013 CIUDAD LOPEZ MATEOS  
 058 CIUDAD NEZAHUALCOYOTL  
 039 COATEPEC  
 021 COATEPEC HARINAS  
 022 COCOTITLAN  
 051 COLONIA ALVARO OBREGON  
 067 COLONIA GUADALUPE VICTORIA  
 120 COLONIA SANTA LUCIA  
 110 COLORINES  
 093 CONCEPCION JOLALPAN  
 042 CONCEPCION LOS BAÑOS, LA  
 106 CONSTITUCION, LA  
 118 COPORO, EL  
 023 COYOTEPEC  
 024 CUAUTITLAN  
 121 CUAUTITLAN IZCALLI  
 065 CUAUTLACINGO  
 025 CHALCO DE DIAZ COVARRUBIAS  
 026 CHAPA DE MOTA  
 027 CHAPULTEPEC  
 028 CHIAUTLA  
 029 CHICOLOAPAN DE JUAREZ  
 030 CHICONCUAC DE JUAREZ  
 031 CHIMALHUACAN  
 074 DOLORES HIDALGO  
 026 DONGU  
 037 DOS RIOS  
 033 ECATEPEC DE MORELOS  
 034 ECATZINGO DE HIDALGO  
 060 EJIDO CAHUACAN  
 106 EJIDO DE LA "Y" SECCION 7A. REVOLUCION  
 118 EJIDO SAN LORENZO CUAUHTENCO  
 074 EJIDO SAN PEDRO EL ALTO  
 042 EMILIANO ZAPATA (SANTO DOMINGO)

**CLAVE LOCALIDAD**

074 EMILIO PORTES GIL  
 087 ENTHAVI  
 035 EX-HACIENDA DE XALPA  
 109 FUENTES DEL VALLE  
 042 GUADALUPE CACHI  
 074 GUARDA DE LA LAGUNITA (LAS CANOAS)  
 035 HUEHUETOCA  
 036 HUEYPOXTLA  
 121 HUILANGO  
 037 HUIXQUILUCAN DE DEGOLLADO  
 039 IXTAPALUCA  
 040 IXTAPAN DE LA SAL  
 041 IXTAPAN DEL ORO  
 084 IXTLAHUACA DE CUAUHTEMOC  
 042 IXTLAHUACA DE RAYON  
 044 JALTENCO  
 016 JALTEPEC  
 037 JESUS DEL MONTE  
 106 JICALTEPEC AUTOPAN  
 045 JILOTEPEC DE MOLINA ENRIQUEZ  
 036 JILOTZINGO  
 047 JIQUIPILCO  
 048 JOCOTITLAN  
 049 JOQUICINGO DE LEON GUZMAN  
 039 JORGE JIMENEZ CANTU  
 050 JUCHITEPEC DE MARIANO RIVAPALACIO  
 051 LERMA DE VILLADA  
 112 LOMA ALTA  
 111 LOMA DE JUAREZ  
 082 LUVIANOS  
 037 MAGDALENA CHICHICASPA  
 052 MALINALCO  
 005 MAYORAZGO DE LEON (ESTACION RIO MEXICO)  
 053 MELCHOR OCAMPO  
 054 METEPEC  
 087 MOLINO DE ABAJO (MOLINO ABAJO)  
 099 MONTECILLO  
 037 NAUCALPAN DE JUAREZ  
 057 NAUCALPAN DE JUAREZ  
 061 NOPALTEPEC  
 062 OCOYOACAC  
 063 OCUILAN DE ARTEAGA  
 081 OJO DE AGUA  
 064 ORO DE HIDALGO, EL  
 065 OTUMBA DE GOMEZ FARIAS  
 066 OTZOLOAPAN  
 068 OZUMBA DE ALZATE  
 008 PALMAR CHICO  
 069 PAPALOTLA

<b>CLAVE</b>	<b>LOCALIDAD</b>	<b>CLAVE</b>	<b>LOCALIDAD</b>
062	PEDREGAL DE GUADALUPE HIDALGO	020	SAN FRANCISCO COACALCO
071	POLOTITLAN DE LA ILUSTRACION	057	SAN FRANCISCO CHIMALPA
060	PROGRESO INDUSTRIAL	060	SAN FRANCISCO MAGU
001	PUEBLO NUEVO	092	SAN FRANCISCO MAZAPA
104	PUERTO ESCONDIDO (TEPEOLULCO PTO. ESCONDIDO)	079	SAN FRANCISCO SOYANIQUILPAN
099	PURIFICACION, LA	085	SAN FRANCISCO TEPEOLULCO
070	REYES ACAQUILPAN, LOS	090	SAN FRANCISCO TEPEXOZUCA
081	REYES ACOZAC, LOS	005	SAN FRANCISCO TLALCILALCALPAN
048	REYES, LOS	051	SAN FRANCISCO XOCHICUAUTLA
039	RIO FRIO DE JUAREZ	036	SAN FRANCISCO ZACACALCO
035	SALITRILLO	054	SAN GASPAR TLAHUELILPAN
032	SAN AGUSTIN DE LAS PALMAS (SAN AGUSTIN)	025	SAN GREGORIO CUAUTZINGO
074	SAN AGUSTIN MEXTEPEC	062	SAN JERONIMO ACAZULCO
106	SAN ANDRES CUEXCONTITLAN	099	SAN JERONIMO AMANALCO
018	SAN ANDRES OCOTLAN	042	SAN JERONIMO IXTAPANTONGO
102	SAN ANDRES TIMILPAN	099	SAN JOAQUIN COAPANGO
015	SAN ANDRES TLALAMAC	120	SAN JOSE DE LA LOMA
118	SAN ANTONIO ACAHUALCO	060	SAN JOSE EL VIDRIO
106	SAN ANTONIO BUENAVISTA	106	SAN JOSE GUADALUPE
074	SAN ANTONIO DE LAS HUERTAS	111	SAN JOSE VILLA DE ALLENDE
014	SAN ANTONIO ENCHISI	048	SAN JUAN COAJOMULCO
073	SAN ANTONIO LA ISLA	118	SAN JUAN DE LAS HUERTAS
035	SAN BARTOLO	042	SAN JUAN DE LAS MANZANAS
091	SAN BARTOLO	015	SAN JUAN TEHUIXTITLAN
002	SAN BARTOLO ACOLMAN	015	SAN JUAN TEPECOCULCO
120	SAN BARTOLO CUAUTLALPAN	106	SAN JUAN TILAPA
042	SAN BARTOLO DEL LLANO	026	SAN JUAN TUXTEPEC
056	SAN BARTOLO MORELOS	074	SAN JUAN XALPA
084	SAN BARTOLOME ACTOPAN	088	SAN JUAN XOCHIACA (XOCHIACA)
037	SAN BARTOLOME COATEPEC	025	SAN JUAN Y SAN PEDRO TEZOMPA
054	SAN BARTOLOME TLALTELULCO	120	SAN JUAN ZITLALTEPEC
099	SAN BERNARDINO	054	SAN LORENZO COACALCO (SAN LORENZO)
106	SAN CAYETANO MORELOS (SAN CAYETANO)	056	SAN LORENZO MALACOTA
042	SAN CRISTOBAL LOS BAÑOS	087	SAN LORENZO OYAMEL
011	SAN CRISTOBAL NEXQUIPAYAC	014	SAN LORENZO TLACOTEPEC
087	SAN DIEGO ALCALA	092	SAN LORENZO TLALMIMILOLPAN
106	SAN DIEGO DE LOS PADRES CUEXC. SECC. 5B.	025	SAN LUCAS AMALINALCO
106	SAN DIEGO DE LOS PADRES CUEXCONTITLAN	074	SAN LUCAS OCOTEPEC
099	SAN DIEGUITO (SAN DIEGUITO XOCHIMANCA)	003	SAN LUCAS TOTOLMALOYA
026	SAN FELIPE COAMANGO	054	SAN LUCAS TUNCO (SAN LUCAS)
074	SAN FELIPE DEL PROGRESO	084	SAN LUIS TECUAHUTITLAN
047	SAN FELIPE SANTIAGO	025	SAN MARCOS HUIXTOCO
111	SAN FELIPE SANTIAGO	002	SAN MARCOS NEPANTLA
061	SAN FELIPE TEOTITLAN	106	SAN MARCOS YACHIHUACALTEPEC
106	SAN FELIPE TLALMIMILOLPAN	081	SAN MARTIN AZCATEPEC
039	SAN FRANCISCO ACUAUTLA	025	SAN MARTIN CUAUTLALPAN
		075	SAN MARTIN DE LAS PIRAMIDES

**CLAVE LOCALIDAD**

051 SAN MATEO ATARASQUILLO  
 076 SAN MATEO ATENCO  
 067 SAN MATEO CAPULHUAC  
 025 SAN MATEO HUITZILZINGO  
 024 SAN MATEO IXTACALCO  
 055 SAN MATEO MEXICALTZINGO  
 106 SAN MATEO OTZACATIPAN  
 098 SAN MATEO TEXCALYACAC  
 025 SAN MATEO TEZOQUIPAN  
 005 SAN MATEO TLALCHICHILPAN  
 095 SAN MATEO XOLOC  
 050 SAN MATIAS CUIJINGO  
 074 SAN MIGUEL AGUA BENDITA  
 019 SAN MIGUEL ALMAYA  
 051 SAN MIGUEL AMEYALCO  
 090 SAN MIGUEL BALDERAS  
 099 SAN MIGUEL COATLINCHAN  
 (COATLINCHAN)  
 074 SAN MIGUEL LA LABOR  
 048 SAN MIGUEL TENOCHTITLAN  
 099 SAN MIGUEL TLAIXPAN  
 054 SAN MIGUEL TOTOCUITLAPILCO  
 106 SAN MIGUEL TOTOLTEPEC  
 118 SAN MIGUEL ZINACANTEPEC  
 101 SAN NICOLAS COATEPEC  
 074 SAN NICOLAS GUADALUPE  
 051 SAN NICOLAS PERALTA  
 019 SAN NICOLAS TLAZALA  
 106 SAN NICOLAS TOLENTINO  
 025 SAN PABLO ATLAZALPAN  
 106 SAN PABLO AUTOPAN  
 109 SAN PABLO DE LAS SALINAS  
 081 SAN PABLO TECALCO  
 087 SAN PEDRO ABAJO  
 087 SAN PEDRO ARRIBA  
 062 SAN PEDRO ATLAPULCO  
 062 SAN PEDRO CHOLULA  
 005 SAN PEDRO DE LA CONCEPCION  
 (SAN PEDRO)  
 014 SAN PEDRO DEL ROSAL  
 074 SAN PEDRO EL ALTO  
 042 SAN PEDRO LOS BAÑOS  
 009 SAN PEDRO NEXAPA  
 101 SAN PEDRO TLALTIZAPAN  
 090 SAN PEDRO TLANISCO  
 106 SAN PEDRO TOTOLTEPEC  
 051 SAN PEDRO TULTEPEC  
 090 SAN PEDRO ZICTEPEC  
 103 SAN RAFAEL  
 011 SAN SALVADOR ATENCO  
 120 SAN SEBASTIAN  
 092 SAN SEBASTIAN XOLALPA  
 077 SAN SIMON DE GUERRERO  
 032 SAN SIMON DE LA LAGUNA

**CLAVE LOCALIDAD**

042 SANTA ANA IXTLAHUACA  
 088 SANTA ANA IXTLAHUATZINGO  
 (SANTA ANA)  
 046 SANTA ANA JILOTZINGO  
 067 SANTA ANA JILOTZINGO  
 042 SANTA ANA LA LADERA  
 059 SANTA ANA NEXTLALPAN  
 002 SANTA CATARINA  
 025 SANTA CATARINA AYOTZINGO  
 099 SANTA CATARINA DEL MONTE  
 056 SANTA CLARA DE JUAREZ  
 012 SANTA CRUZ ATIZAPAN  
 091 SANTA CRUZ DEL MONTE  
 106 SANTA CRUZ OTZACATIPAN  
 047 SANTA CRUZ TEPEXPAN  
 011 SANTA ISABEL IXTAPAN  
 120 SANTA LUCIA  
 054 SANTA MA. MAGDALENA  
 OCOTITLAN  
 036 SANTA MARIA AJOLOAPAN  
 081 SANTA MARIA AJOLOAPAN  
 010 SANTA MARIA APAXCO  
 016 SANTA MARIA ATICPAC  
 048 SANTA MARIA CITENDEJE  
 120 SANTA MARIA CUEVAS (CUEVAS)  
 042 SANTA MARIA DEL LLANO  
 118 SANTA MARIA DEL MONTE  
 025 SANTA MARIA HUEXOCULCO  
 090 SANTA MARIA JAJALPA  
 060 SANTA MARIA MAGDALENA  
 CAHUACAN  
 018 SANTA MARIA NATIVITAS  
 072 SANTA MARIA RAYON  
 044 SANTA MARIA TONANITLA  
 063 SANTA MONICA  
 014 SANTIAGO ACUTZILAPAN  
 085 SANTIAGO COACHOCHITLAN  
 095 SANTIAGO CUAUTLALPAN  
 099 SANTIAGO CUAUTLALPAN  
 113 SANTIAGO OXTOTITLAN  
 108 SANTIAGO TEYAHUALCO  
 101 SANTIAGO TIANGUISTENCO DE  
 GALEANA  
 101 SANTIAGO TILAPA  
 106 SANTIAGO TLACOTEPEC  
 065 SANTIAGO TOLMAN  
 037 SANTIAGO YANCUITLALPAN  
 048 SANTIAGO YECHE  
 090 SANTIAGUITO CUAXUSTENCO  
 005 SANTIAGUITO TLALCILALCALLI  
 042 SANTO DOMINGO DE GUZMAN  
 078 SANTO TOMAS DE LOS  
 PLATANOS  
 084 STA. ANA TLACHIHUALPA



**CLAVE LOCALIDAD**

056 COMACHUEN  
 017 CONTEPEC  
 018 COPANDARO DE GALEANA  
 019 COTIJA DE LA PAZ  
 066 CUANAJO  
 020 CUITZEO DEL PORVENIR  
 103 CUMUATILLO  
 088 CUTO DEL PORVENIR  
 021 CHARAPAN  
 022 CHARO  
 023 CHAVINDA  
 024 CHERAN  
 025 CHILCHOTA  
 027 CHUCANDIRO  
 028 CHURINTZIO  
 029 CHURUMUCO DE MORELOS  
 030 ECUANDUREO  
 104 EMILIANO ZAPATA  
 031 EPITACIO HUERTA  
 097 ERMITA, LA (NUEVA JERUSALEN)  
 032 ERONGARICUARIO  
 012 FELIPE CARRILLO PUERTO (LA RUANA)  
 071 GALEANA  
 055 GAMBARA  
 052 GUACAMAYAS, LAS  
 112 HEROICA ZITACUARO  
 035 HUACANA, LA  
 036 HUANDACAREO  
 037 HUANIQUEO DE MORALES  
 038 HUETAMO DE NUÑEZ  
 039 HUIRAMBA  
 025 ICHAN  
 100 IHUATZIO  
 040 INDAPARAPEO  
 010 INFIERNILLO (MORELOS DE INFIERNILLO)  
 041 IRIMBO  
 042 IXTLAN DE LOS HERVORES  
 043 JACONA DE PLANCARTE  
 045 JIQUILPAN DE JUAREZ  
 047 JUNGAPERO DE JUAREZ  
 048 LAGUNILLAS  
 033 LOMBARDIA  
 062 LUZ, LA  
 050 MARAVATIO DE OCAMPO  
 020 MARIANO ESCOBEDO (SAN LORENZO)  
 005 MINERAL DE ANGANGUEO  
 052 MIRA, LA  
 053 MORELIA  
 053 MORELOS  
 056 NAHUATZEN  
 107 NARANJA DE TAPIA

**CLAVE LOCALIDAD**

057 NOCUPETARO DE MORELOS  
 055 NUEVA ITALIA DE RUIZ  
 058 NUEVO SAN JUAN  
 PARANGARICUTIRO  
 059 NUEVO URECHO  
 060 NUMARAN  
 065 NURIO  
 061 OCAMPO  
 021 OCUMICHO  
 079 OPOPEO  
 052 ORILLA, LA  
 062 PAJACUARAN  
 103 PALMA, LA (LA PALMA DE JESUS)  
 075 PAMATACUARO  
 063 PANINDICUARIO  
 064 PARACUARO  
 065 PARACHO DE VERDUZCO  
 011 PASO DE HIDALGO (PASO DE ALAMOS)  
 113 PASTOR ORTIZ  
 085 PATAMBAN (PATAMBAM)  
 066 PATZCUARO  
 082 PEDERNALES  
 067 PENJAMILLO DE DEGOLLADO  
 068 PERIBAN DE RAMOS  
 069 PIEDAD DE CABADAS, LA  
 104 PLATANAL, EL  
 043 PLATANAL, EL (LA PLANTA)  
 052 PLAYA AZUL  
 070 PUREPERO DE ECHAIZ  
 071 PURUANDIRO  
 097 PURUARAN  
 072 QUERENDARO  
 030 QUIRINGUICHARO (LA HACIENDA)  
 073 QUIROGA  
 045 REMEDIOS, LOS  
 075 REYES DE SALGADO, LOS  
 112 RINCON DE NICOLAS ROMERO (CEDROS, 3A. MZA.)  
 108 RINCONADA, LA  
 076 SAHUAYO DE MORELOS  
 020 SAN AGUSTIN DEL PULQUE  
 073 SAN ANDRES ZIRONDARO  
 111 SAN ANGEL ZURUMUCAPIO  
 034 SAN BARTOLO CUITAREO (CUITAREO)  
 090 SAN FRANCISCO PICHATARO (PICHATARO)  
 051 SAN JOSE DE GRACIA  
 113 SAN JOSE HUIPANA (HUIPANA)  
 102 SAN LORENZO  
 077 SAN LUCAS  
 040 SAN LUCAS PIO

**CLAVE LOCALIDAD**

113 SAN MARTIN  
 034 SAN MATIAS GRANDE (SAN  
 MATIAS)  
 012 SANTA ANA AMATLAN (SANTA  
 ANA)  
 078 SANTA ANA MAYA  
 095 SANTA CLARA DE VALLADARES  
 079 SANTA CLARA DEL COBRE  
 073 SANTA FE DE LA LAGUNA  
 066 SANTA MARIA HUIRAMANGARO  
 (SAN JUAN TUMBIO)  
 050 SANTIAGO PURIATZICUARO  
 084 SANTIAGO TANGAMANDAPIO  
 108 SAUCEDA, LA  
 080 SENGUIO  
 056 SEVINA  
 081 SUSUPUATO DE GUERRERO  
 082 TACAMBARO DE CODALLOS  
 024 TANACO  
 083 TANCITARO  
 085 TANGANCICUARO DE ARISTA  
 086 TANHUATO DE GUERRERO  
 084 TARECUATO  
 087 TARETAN  
 088 TARIMBARO  
 088 TEJARO DE LOS IZQUIERDO  
 (TEJARO)  
 089 TEPALCATEPEC  
 090 TINGAMBATO  
 091 TINGUINDIN  
 092 TIQUICHEO  
 107 TIRINDARO  
 093 TLALPUJAHUA DE RAYON  
 094 TLAZAZALCA  
 095 TOCUMBO  
 096 TUMBISCATIO DE RUIZ  
 050 TUNGAREO  
 097 TURICATO  
 098 TUXPAN  
 099 TUZANTLA  
 041 TZINTZINGAREO  
 100 TZINTZUNTZAN  
 101 TZITZIO  
 110 UCAREO  
 102 URUAPAN  
 088 URUETARO  
 110 VALLE DE JUAREZ (JERAHUARO)  
 103 VENUSTIANO CARRANZA  
 077 VICENTE RIVA PALACIO (RIVA  
 PALACIO)  
 044 VILLA JIMENEZ  
 049 VILLA MADERO  
 054 VILLA MORELOS  
 026 VILLA VICTORIA

**CLAVE LOCALIDAD**

071 VILLACHUATO  
 104 VILLAMAR  
 105 VISTA HERMOSA DE NEGRETE  
 106 YURECUARO  
 107 ZACAPU  
 108 ZAMORA DE HIDALGO  
 035 ZICUIRAN  
 109 ZINAPARO  
 110 ZINAPECUARO DE FIGUEROA  
 111 ZIRACUARETIRO

**017 MORELOS**

028 ALPUYECA  
 001 AMACUZAC  
 010 AMAYUCA  
 033 AMILCINGO  
 029 ARCOS, LOS  
 003 ATLACAHUALOYA  
 028 ATLACHOLOAYA  
 002 ATLATLAHUCAN  
 019 ATOTONILCO  
 003 AXOCHIAPAN  
 011 CALERA CHICA  
 004 CD. AYALA  
 015 COATETELCO  
 005 COATLAN DEL RIO  
 029 COCOYOC  
 006 CUAUTLA  
 018 CUENTEPEC  
 007 CUERNAVACA  
 028 CHICONCUAC  
 004 CHINAMECA  
 008 EMILIANO ZAPATA  
 012 HIGUERON  
 024 HUATECALCO  
 033 HUAZULCO  
 022 HUEYAPAN (SAN ANDRES  
 HUEYAPAN)  
 009 HUITZILAC  
 011 INDEPENDENCIA  
 019 IXTLILCO EL GRANDE  
 010 JANTETELCO  
 011 JIUTEPEC  
 012 JOJUTLA  
 013 JONACATEPEC  
 029 JOYA, LA  
 030 JUAN MORALES  
 016 JUMILTEPEC  
 014 MAZATEPEC  
 015 MIACATLAN  
 004 MOYOTEPEC  
 029 OAXTEPEC  
 016 OCUITUCO

**CLAVE LOCALIDAD**

012 PEDRO AMARO  
 006 PEÑA FLORES (PALO VERDE)  
 011 PROGRESO  
 017 PUENTE DE IXTLA  
 017 SAN JOSE VISTAHERMOSA  
 031 SAN NICOLAS GALEANA  
 004 SAN PEDRO APATLACO  
 020 SANTA CATARINA  
 024 SANTA ROSA TREINTA  
 012 TEHUIXTLA  
 003 TELIXTAC  
 018 TEMIXCO  
 033 TEMOAC  
 004 TENEXTEPANGO  
 019 TEPALCINGO  
 020 TEPOZTLAN  
 012 TEQUESQUITENGO  
 021 TETECALA  
 022 TETELA DEL VOLCAN  
 013 TETELILLA  
 008 TEZOYUCA  
 024 TICUMAN  
 017 TILZAPOTLA  
 032 TLACOTEPEC  
 023 TLALNEPANTLA  
 024 TLALTIZAPAN  
 025 TLAQUILTENANGO  
 012 TLATENCHI  
 026 TLAYACAPAN  
 027 TOTOLAPAN  
 008 TRES DE MAYO  
 009 TRES MARIAS  
 012 U. H. J. MA. MORELOS Y PAVON  
 028 U. H. J. MA. MORELOS Y PAVON  
 004 XALOXTOC  
 028 XOCHITEPEC  
 017 XOXOCOTLA  
 029 YAUTEPEC DE ZARAGOZA  
 030 YECAPIXTLA  
 031 ZACATEPEC DE HIDALGO  
 032 ZACUALPAN DE AMILPAS

**018 NAYARIT**

001 ACAPONETA  
 002 AHUACATLAN  
 003 AMATLAN DE CAÑAS  
 020 BUCERIAS  
 018 COAMILES  
 004 COMPOSTELA  
 017 FRANCISCO I. MADERO (PUGA)  
 012 GUADALUPE VICTORIA (LA VIROCHA)  
 005 HUAJICORI

**CLAVE LOCALIDAD**

006 IXTLAN DEL RIO  
 007 JALA  
 012 JALCOCOTAN  
 020 JARRETADERAS, LAS  
 009 JESUS MARIA  
 012 MECATAN  
 018 PALMA GRANDE  
 008 PANTANAL  
 004 PEÑITA DE JALTEMBA, LA  
 015 POZO DE IBARRA  
 015 PRESA, LA  
 016 QUIMICHIS  
 010 ROSAMORADA  
 011 RUIZ  
 012 SAN BLAS  
 017 SAN CAYETANO  
 016 SAN FELIPE AZTATAN  
 020 SAN JOSE DEL VALLE  
 020 SAN JUAN DE ABAJO  
 013 SAN PEDRO LAGUNILLAS  
 010 SAN VICENTE  
 020 SAN VICENTE  
 014 SANTA MARIA DEL ORO  
 015 SANTIAGO IXCUINTLA  
 015 SENTISPAC  
 016 TECUALA  
 017 TEPIC  
 018 TUXPAN  
 020 VALLE DE BANDERAS  
 004 VARAS, LAS  
 015 VILLA HIDALGO (EL NUEVO)  
 015 VILLA JUAREZ (LA TROZADA)  
 008 XALISCO  
 015 YAGO  
 019 YESCA, LA  
 004 ZACUALPAN

**019 NUEVO LEON**

001 ABASOLO  
 002 AGUALEGUAS  
 003 ALDAMAS, LOS  
 005 ANAHUAC  
 007 ARAMBERRI  
 031 ARBOLEDAS DE SAN ROQUE  
 007 ASCENSION, LA  
 008 BUSTAMANTE  
 009 CADEREYTA JIMENEZ  
 010 CARMEN  
 012 CIENEGA DE FLORES  
 006 CIUDAD APODACA  
 031 CIUDAD BENITO JUAREZ  
 011 CIUDAD CERRALVO  
 004 CIUDAD DE ALLENDE



<b>CLAVE</b>	<b>LOCALIDAD</b>	<b>CLAVE</b>	<b>LOCALIDAD</b>
051	CIUDAD DE VILLALDAMA	004	ASUNCION CUYOTEPEJI
021	CIUDAD GENERAL ESCOBEDO	005	ASUNCION IXTALTEPEC
022	CIUDAD GENERAL TERAN	006	ASUNCION NOCHIXTLAN
044	CIUDAD SABINAS HIDALGO	007	ASUNCION OCOTLAN
048	CIUDAD SANTA CATARINA	008	ASUNCION TLACOLULITA
031	COAHUILA	398	AYOQUEZCO DE ALDAMA
013	CHINA	009	AYOTZINTEPEC
014	DOCTOR ARROYO	318	BAJOS DE CHILA
015	DOCTOR COSS	010	BARRIO DE LA SOLEDAD, EL
016	DOCTOR GONZALEZ	184	BENEMERITO JUAREZ (PALO GACHO)
017	GALEANA	401	BRISAS DE ZICATELA
018	GARCIA	011	CALIHUALA
020	GENERAL BRAVO	012	CANDELARIA LOXICHA
023	GENERAL TREVIÑO	247	CAPULALPAM DE MENDEZ
024	GENERAL ZARAGOZA	013	CIENEGA DE ZIMATLAN
025	GENERAL ZUAZUA	482	CIRUELO, EL
026	GUADALUPE	039	CIUDAD DE HUAJUAPAM DE LEON
027	HERRERAS, LOS	014	CIUDAD IXTEPEC
047	HIDALGO	015	COATECAS ALTAS
028	HIGUERAS	016	COICOYAN DE LAS FLORES
029	HUALAHUISES	017	COMPAÑIA, LA
030	ITURBIDE	018	CONCEPCION BUENAVISTA
031	JARDINES DE LA SILLA (JARDINES)	019	CONCEPCION PAPALO
032	LAMPAZOS DE NARANJO	020	CONSTANCIA DEL ROSARIO
033	LINARES	021	COSOLAPA
034	MARIN	022	COSOLTEPEC
035	MELCHOR OCAMPO	413	CRUCECITA
036	MIER Y NORIEGA	023	CUILAPAM DE GUERRERO
037	MINA	024	CUYAMECALCO VILLA DE ZARAGOZA
038	MONTEMORELOS	025	CHAHUITES
039	MONTERREY	026	CHALCATONGO DE HIDALGO
040	PARAS	043	CHICAPA DE CASTRO
018	PARQUE INDUSTRIAL CIUDAD MITRAS	027	CHIQUIHUITLAN DE BENITO JUAREZ
041	PESQUERIA	029	ELOXOCHITLAN DE FLORES MAGON
042	RAMONES, LOS	030	ESPINAL, EL
043	RAYONES	350	FRACCIONAMIENTO EL ROSARIO
021	REAL CUMBRES	032	FRESNILLO DE TRUJANO
031	REFORMA, LA	034	GUADALUPE DE RAMIREZ
045	SALINAS VICTORIA	033	GUADALUPE ETLA
046	SAN NICOLAS DE LOS GARZA	035	GUELATAO DE JUAREZ
019	SAN PEDRO GARZA GARCIA	036	GUEVEA DE HUMBOLDT
049	SANTIAGO	028	HEROICA CIUDAD DE EJUTLA DE CRESPO
006	SEPTIMA ZONA MILITAR	397	HEROICA CIUDAD DE TLAXIACO
050	VALLECILLO	040	HUAUTEPEC
<b>020</b>	<b>OAXACA</b>	041	HUAUTLA DE JIMENEZ
001	ABEJONES	065	IXPANTEPEC NIEVES
002	ACATLAN DE PEREZ FIGUEROA	042	IXTLAN DE JUAREZ
043	ALVARO OBREGON	043	JUCHITAN DE ZARAGOZA
174	ANIMAS TRUJANO		
003	ASUNCION CACALOTEPEC		

**CLAVE LOCALIDAD**

010 LAGUNAS  
 044 LOMA BONITA  
 334 LUZ, LA  
 550 MACUILXOCHITL DE ARTIGAS  
 CARRANZA  
 045 MAGDALENA APASCO  
 046 MAGDALENA JALTEPEC  
 048 MAGDALENA MIXTEPEC  
 049 MAGDALENA OCOTLAN  
 050 MAGDALENA PEÑASCO  
 051 MAGDALENA TEITIPAC  
 052 MAGDALENA TEQUISISTLAN  
 053 MAGDALENA TLACOTEPEC  
 562 MAGDALENA YODOCONO DE  
 PORFIRIO DIAZ  
 054 MAGDALENA ZAHUATLAN  
 190 MARIA LOMBARDO DE CASO  
 055 MARISCALA DE JUAREZ  
 056 MARTIRES DE TACUBAYA  
 057 MATIAS ROMERO  
 058 MAZATLAN VILLA DE FLORES  
 037 MESONES HIDALGO  
 059 MIAHUATLAN DE PORFIRIO DIAZ  
 060 MIXISTLAN DE LA REFORMA  
 061 MONJAS  
 468 MONTE NEGRO  
 062 NATIVIDAD  
 063 NAZARENO ETLA  
 064 NEJAPA DE MADERO  
 504 NUEVO ZOQUIAPAM  
 067 OAXACA DE JUAREZ  
 068 OCOTLAN DE MORELOS  
 057 PALOMARES  
 069 PE, LA  
 070 PINOTEPA DE DON LUIS  
 071 PLUMA HIDALGO  
 318 PUERTO ESCONDIDO  
 073 PUTLA VILLA DE GUERRERO  
 075 REFORMA DE PINEDA  
 076 REFORMA, LA  
 077 REYES ETLA  
 427 RINCON VIEJO  
 334 RIO GRANDE  
 078 ROJAS DE CUAUHTEMOC  
 079 SALINA CRUZ  
 080 SAN AGUSTIN AMATENGO  
 081 SAN AGUSTIN ATENANGO  
 082 SAN AGUSTIN CHAYUCO  
 083 SAN AGUSTIN DE LAS JUNTAS  
 084 SAN AGUSTIN ETLA  
 085 SAN AGUSTIN LOXICHA  
 086 SAN AGUSTIN TLACOTEPEC  
 087 SAN AGUSTIN YATARENI  
 088 SAN ANDRES CABECERA NUEVA

**CLAVE LOCALIDAD**

089 SAN ANDRES DINICUITI  
 090 SAN ANDRES HUAXPALTEPEC  
 091 SAN ANDRES HUAYAPAM  
 092 SAN ANDRES IXTLAHUACA  
 093 SAN ANDRES LAGUNAS  
 094 SAN ANDRES NUXIÑO  
 095 SAN ANDRES PAXTLAN  
 096 SAN ANDRES SINAXTLA  
 097 SAN ANDRES SOLAGA  
 098 SAN ANDRES TEOTILALPAM  
 099 SAN ANDRES TEPETLAPA  
 100 SAN ANDRES YAA  
 101 SAN ANDRES ZABACHE  
 102 SAN ANDRES ZAUTLA  
 103 SAN ANTONINO CASTILLO  
 VELASCO  
 104 SAN ANTONINO EL ALTO  
 105 SAN ANTONINO MONTE VERDE  
 106 SAN ANTONIO ACUTLA  
 107 SAN ANTONIO DE LA CAL  
 108 SAN ANTONIO HUTEPEC  
 109 SAN ANTONIO NANAHUATIPAM  
 110 SAN ANTONIO SINICAHUA  
 111 SAN ANTONIO TEPETLAPA  
 112 SAN BALTAZAR CHICHICAPAM  
 131 SAN BALTAZAR GUELAVILA  
 113 SAN BALTAZAR LOXICHA  
 114 SAN BALTAZAR YATZACHI EL  
 BAJO  
 184 SAN BARTOLO  
 115 SAN BARTOLO COYOTEPEC  
 121 SAN BARTOLO SOYALTEPEC  
 122 SAN BARTOLO YAUTEPEC  
 116 SAN BARTOLOME AYAUTLA  
 117 SAN BARTOLOME LOXICHA  
 118 SAN BARTOLOME QUIALANA  
 119 SAN BARTOLOME YUCUAÑE  
 120 SAN BARTOLOME ZOOGOCHO  
 123 SAN BERNARDO MIXTEPEC  
 124 SAN BLAS ATEMPA  
 125 SAN CARLOS YAUTEPEC  
 126 SAN CRISTOBAL AMATLAN  
 127 SAN CRISTOBAL AMOLTEPEC  
 128 SAN CRISTOBAL LACHIRIOAG  
 129 SAN CRISTOBAL  
 SUCHIXTLAHUACA  
 130 SAN DIONISIO DEL MAR  
 131 SAN DIONISIO OCOTEPEC  
 132 SAN DIONISIO OCOTLAN  
 133 SAN ESTEBAN ATATLAHUACA  
 134 SAN FELIPE JALAPA DE DIAZ  
 135 SAN FELIPE TEJALAPAM  
 136 SAN FELIPE USILA  
 137 SAN FRANCISCO CAHUACUA

<b>CLAVE</b>	<b>LOCALIDAD</b>	<b>CLAVE</b>	<b>CLAVE</b>	<b>LOCALIDAD</b>
138	SAN FRANCISCO CAJONOS	183		SAN JUAN BAUTISTA
139	SAN FRANCISCO CHAPULAPA			TLACHICHILCO
140	SAN FRANCISCO CHINDUA	184		SAN JUAN BAUTISTA TUXTEPEC
141	SAN FRANCISCO DEL MAR	559		SAN JUAN BAUTISTA VALLE
142	SAN FRANCISCO HUEHUETLAN			NACIONAL
143	SAN FRANCISCO IXHUATAN	185		SAN JUAN CACAHUATEPEC
144	SAN FRANCISCO JALTEPETONGO	186		SAN JUAN CIENEGUILLA
145	SAN FRANCISCO LACHIGOLO	187		SAN JUAN COATZOSPAM
146	SAN FRANCISCO LOGUECHE	188		SAN JUAN COLORADO
147	SAN FRANCISCO NUXAÑO	189		SAN JUAN COMALTEPEC
148	SAN FRANCISCO OZOLOTEPEC	190		SAN JUAN COTZOCON
149	SAN FRANCISCO SOLA	191		SAN JUAN CHICOMEZUCHIL
150	SAN FRANCISCO	192		SAN JUAN CHILATECA
	TELIXTLAHUACA	206		SAN JUAN DE LOS CUES
151	SAN FRANCISCO TEOPAN	193		SAN JUAN DEL ESTADO
152	SAN FRANCISCO TLAPANCINGO	194		SAN JUAN DEL RIO
153	SAN GABRIEL MIXTEPEC	195		SAN JUAN DIUXI
154	SAN ILDEFONSO AMATLAN	196		SAN JUAN EVANGELISTA
155	SAN ILDEFONSO SOLA			ANALCO
156	SAN ILDEFONSO VILLA ALTA	197		SAN JUAN GUELAVIA
157	SAN JACINTO AMILPAS	198		SAN JUAN GUICHICOVI
158	SAN JACINTO TLACOTEPEC	199		SAN JUAN IHUALTEPEC
159	SAN JERONIMO COATLAN	200		SAN JUAN JUQUILA MIXES
160	SAN JERONIMO SILACAYOAPILLA	201		SAN JUAN JUQUILA VIJANOS
161	SAN JERONIMO SOSOLA	202		SAN JUAN LACHAO
162	SAN JERONIMO TAVICHE	203		SAN JUAN LACHIGALLA
163	SAN JERONIMO TECOATL	204		SAN JUAN LAJARCIA
550	SAN JERONIMO	205		SAN JUAN LALANA
	TLACOCHAHUAYA	207		SAN JUAN MAZATLAN
164	SAN JORGE NUCHITA	208		SAN JUAN MIXTEPEC -DISTR. 08-
165	SAN JOSE AYUQUILA	209		SAN JUAN MIXTEPEC -DISTR. 26-
166	SAN JOSE CHILTEPEC	210		SAN JUAN ÑUMI
167	SAN JOSE DEL PEÑASCO	211		SAN JUAN OZOLOTEPEC
072	SAN JOSE DEL PROGRESO	212		SAN JUAN PETLAPA
334	SAN JOSE DEL PROGRESO	213		SAN JUAN QUIAHIJE
168	SAN JOSE ESTANCIA GRANDE	214		SAN JUAN QUIOTEPEC
169	SAN JOSE INDEPENDENCIA	215		SAN JUAN SAYULTEPEC
170	SAN JOSE LACHIGUIRI	216		SAN JUAN TABAA
171	SAN JOSE TENANGO	217		SAN JUAN TAMAZOLA
172	SAN JUAN ACHIUTLA	218		SAN JUAN TEITA
173	SAN JUAN ATEPEC	219		SAN JUAN TEITIPAC
175	SAN JUAN BAUTISTA	220		SAN JUAN TEPEUXILA
	ATATLAHUCA	221		SAN JUAN TEPOSCOLULA
176	SAN JUAN BAUTISTA	222		SAN JUAN YAE
	COIXTLAHUACA	223		SAN JUAN YATZONA
177	SAN JUAN BAUTISTA CUICATLAN	224		SAN JUAN YUCUITA
178	SAN JUAN BAUTISTA GUELACHE	225		SAN LORENZO
179	SAN JUAN BAUTISTA	226		SAN LORENZO ALBARRADAS
	JAYACATLAN	227		SAN LORENZO CACAOTEPEC
180	SAN JUAN BAUTISTA LO DE	228		SAN LORENZO
	SOTO			CUAUNECUILTITLA
181	SAN JUAN BAUTISTA	229		SAN LORENZO TEXMELUCAN
	SUCHITEPEC	230		SAN LORENZO VICTORIA
182	SAN JUAN BAUTISTA	231		SAN LUCAS CAMOTLAN
	TLACOATZINTEPEC			

<b>CLAVE</b>	<b>LOCALIDAD</b>	<b>CLAVE</b>	<b>LOCALIDAD</b>
232	SAN LUCAS OJITLAN	290	SAN NICOLAS HIDALGO
233	SAN LUCAS QUIAVINI	291	SAN PABLO COATLAN
234	SAN LUCAS ZOQUIAPAM	292	SAN PABLO CUATRO VENADOS
235	SAN LUIS AMATLAN	293	SAN PABLO ETLA
236	SAN MARCIAL OZOLOTEPEC	475	SAN PABLO GUILA
237	SAN MARCOS ARTEAGA	294	SAN PABLO HUITZO
238	SAN MARTIN DE LOS CANSECOS	295	SAN PABLO HUIXTEPEC
239	SAN MARTIN HUAMELULPAM	296	SAN PABLO MACUILTIANGUIS
240	SAN MARTIN ITUNYOSO	297	SAN PABLO TIJALTEPEC
241	SAN MARTIN LACHILA	298	SAN PABLO VILLA DE MITLA
242	SAN MARTIN PERAS	299	SAN PABLO YAGANIZA
243	SAN MARTIN TILCAJETE	300	SAN PEDRO AMUZGOS
244	SAN MARTIN TOXPALAN	301	SAN PEDRO APOSTOL
245	SAN MARTIN ZACATEPEC	302	SAN PEDRO ATOYAC
246	SAN MATEO CAJONOS	303	SAN PEDRO CAJONOS
248	SAN MATEO DEL MAR	305	SAN PEDRO COMITANCILLO
250	SAN MATEO ETLATONGO	304	SAN PEDRO COXCALTEPEC
251	SAN MATEO NEJAPAM		CANTAROS
252	SAN MATEO PEÑASCO	306	SAN PEDRO EL ALTO
253	SAN MATEO PIÑAS	307	SAN PEDRO HUAMELULA
254	SAN MATEO RIO HONDO	308	SAN PEDRO HUILOTEPEC
255	SAN MATEO SINDIHUI	309	SAN PEDRO IXCATLAN
256	SAN MATEO TLAPILTEPEC	310	SAN PEDRO IXTLAHUACA
249	SAN MATEO YOLOXOCHITLAN	311	SAN PEDRO JALTEPETONGO
257	SAN MELCHOR BETAZA	312	SAN PEDRO JICAYAN
258	SAN MIGUEL ACHIUTLA	313	SAN PEDRO JOCOTIPAC
259	SAN MIGUEL AHUEHUETITLAN	314	SAN PEDRO JUCHATENGO
260	SAN MIGUEL ALOAPAM	315	SAN PEDRO MARTIR
261	SAN MIGUEL AMATITLAN	316	SAN PEDRO MARTIR QUIECHAPA
262	SAN MIGUEL AMATLAN	317	SAN PEDRO MARTIR YUCUXACO
263	SAN MIGUEL COATLAN	318	SAN PEDRO MIXTEPEC -DISTR.
264	SAN MIGUEL CHICAHUA		22-
265	SAN MIGUEL CHIMALAPA	319	SAN PEDRO MIXTEPEC -DISTR.
266	SAN MIGUEL DEL PUERTO		26-
267	SAN MIGUEL DEL RIO	320	SAN PEDRO MOLINOS
268	SAN MIGUEL EJUTLA	321	SAN PEDRO NOPALA
269	SAN MIGUEL EL GRANDE	322	SAN PEDRO OCOPETATILLO
270	SAN MIGUEL HUAUTLA	323	SAN PEDRO OCOTEPEC
271	SAN MIGUEL MIXTEPEC	324	SAN PEDRO POCHUTLA
272	SAN MIGUEL PANIXTLAHUACA	325	SAN PEDRO QUIATONI
273	SAN MIGUEL PERAS	326	SAN PEDRO SOCHIAPAM
274	SAN MIGUEL PIEDRAS	327	SAN PEDRO TAPANATEPEC
275	SAN MIGUEL QUETZALTEPEC	328	SAN PEDRO TAVICHE
276	SAN MIGUEL SANTA FLOR	329	SAN PEDRO TEOZACOALCO
279	SAN MIGUEL SUCHIXTEPEC	330	SAN PEDRO TEUTILA
281	SAN MIGUEL TECOMATLAN	331	SAN PEDRO TIDAA
282	SAN MIGUEL TENANGO	332	SAN PEDRO TOPILTEPEC
283	SAN MIGUEL TEQUIXTEPEC	333	SAN PEDRO TOTOLAPA
284	SAN MIGUEL TILQUIAPAM	339	SAN PEDRO Y SAN PABLO
285	SAN MIGUEL TLACAMAMA		TEPOSCOLULA
286	SAN MIGUEL TLACOTEPEC	337	SAN PEDRO Y SAN PABLO
287	SAN MIGUEL TULANCINGO		AYUTLA
288	SAN MIGUEL YOTAO	340	SAN PEDRO Y SAN PABLO
289	SAN NICOLAS		TEQUIXTEPEC

<b>CLAVE</b>	<b>LOCALIDAD</b>	<b>CLAVE</b>	<b>LOCALIDAD</b>
335	SAN PEDRO YANERI	569	SANTA INES DE ZARAGOZA
336	SAN PEDRO YOLOX	388	SANTA INES DEL MONTE
341	SAN PEDRO YUCUNAMA	389	SANTA INES YATZECHE
342	SAN RAYMUNDO JALPAN	390	SANTA LUCIA DEL CAMINO
343	SAN SEBASTIAN ABASOLO	391	SANTA LUCIA MIAHUATLAN
344	SAN SEBASTIAN COATLAN	392	SANTA LUCIA MONTEVERDE
345	SAN SEBASTIAN IXCAPA	393	SANTA LUCIA OCOTLAN
346	SAN SEBASTIAN NICANANDUTA	047	SANTA MAGDALENA JICOTLAN
347	SAN SEBASTIAN RIO HONDO	394	SANTA MARIA ALOTEPEC
348	SAN SEBASTIAN TECOMAXTLAHUACA	395	SANTA MARIA APAZCO
349	SAN SEBASTIAN TEITIPAC	399	SANTA MARIA ATZOMPA
350	SAN SEBASTIAN TUTLA	400	SANTA MARIA CAMOTLAN
351	SAN SIMON ALMOLONGAS	401	SANTA MARIA COLOTEPEC
352	SAN SIMON ZAHUATLAN	402	SANTA MARIA CORTIJO
534	SAN VICENTE COATLAN	403	SANTA MARIA COYOTEPEC
535	SAN VICENTE LACHIXIO	404	SANTA MARIA CHACHOAPAM
536	SAN VICENTE NUÑU	406	SANTA MARIA CHILCHOTLA
353	SANTA ANA	407	SANTA MARIA CHIMALAPA
354	SANTA ANA ATEIXTLAHUACA	408	SANTA MARIA DEL ROSARIO
355	SANTA ANA CUAUHTEMOC	409	SANTA MARIA DEL TULE
356	SANTA ANA DEL VALLE	410	SANTA MARIA ECATEPEC
357	SANTA ANA TAVELA	411	SANTA MARIA GUELACE
358	SANTA ANA TLAPACOYAN	412	SANTA MARIA GUIENAGATI
359	SANTA ANA YARENI	413	SANTA MARIA HUATULCO
360	SANTA ANA ZEGACHE	414	SANTA MARIA HUAZOLOTITLAN
361	SANTA CATALINA QUIERI	415	SANTA MARIA IPALAPA
362	SANTA CATARINA CUIXTLA	416	SANTA MARIA IXCATLAN
363	SANTA CATARINA IXTEPEJI	417	SANTA MARIA JACATEPEC
364	SANTA CATARINA JUQUILA	418	SANTA MARIA JALAPA DEL MARQUES
365	SANTA CATARINA LACHATAO	419	SANTA MARIA JALTIANGUIS
366	SANTA CATARINA LOXICHA	396	SANTA MARIA LA ASUNCION
367	SANTA CATARINA MECHOACAN	420	SANTA MARIA LACHIXIO
368	SANTA CATARINA MINAS	421	SANTA MARIA MIXTEQUILLA
369	SANTA CATARINA QUIANE	422	SANTA MARIA NATIVITAS
074	SANTA CATARINA QUIOQUITANI	423	SANTA MARIA NDUAYACO
370	SANTA CATARINA TAYATA	424	SANTA MARIA OZOLOTEPEC
371	SANTA CATARINA TICUA	425	SANTA MARIA PAPALO
372	SANTA CATARINA YOSONOTU	426	SANTA MARIA PEÑOLES
373	SANTA CATARINA ZAPOQUILA	427	SANTA MARIA PETAPA
374	SANTA CRUZ ACATEPEC	428	SANTA MARIA QUIEGOLANI
375	SANTA CRUZ AMILPAS	429	SANTA MARIA SOLA
376	SANTA CRUZ DE BRAVO	430	SANTA MARIA TATALTEPEC
377	SANTA CRUZ ITUNDUJIA	431	SANTA MARIA TECOMAVACA
378	SANTA CRUZ MIXTEPEC	432	SANTA MARIA TEMAXCALAPA
379	SANTA CRUZ NUNDACO	433	SANTA MARIA TEMAXCALTEPEC
380	SANTA CRUZ PAPALUTLA	434	SANTA MARIA TEOPOXCO
381	SANTA CRUZ TACACHE DE MINA	435	SANTA MARIA TEPANTLALI
382	SANTA CRUZ TACAHUA	436	SANTA MARIA TEXCATITLAN
383	SANTA CRUZ TAYATA	437	SANTA MARIA TLAHUITOLTEPEC
384	SANTA CRUZ XITLA	438	SANTA MARIA TLALIXTAC
385	SANTA CRUZ XOXOCOTLAN	439	SANTA MARIA TONAMECA
386	SANTA CRUZ ZENZONTEPEC	440	SANTA MARIA TOTOLAPILLA
387	SANTA GERTRUDIS	441	SANTA MARIA XADANI

<b>CLAVE</b>	<b>LOCALIDAD</b>	<b>CLAVE</b>	<b>LOCALIDAD</b>
442	SANTA MARIA YALINA	497	SANTIAGO YAITEPEC
443	SANTA MARIA YAVESIA	498	SANTIAGO YAVEO
444	SANTA MARIA YOLOTEPEC	499	SANTIAGO YOLOMECATL
445	SANTA MARIA YOSOYUA	500	SANTIAGO YOSONDUA
446	SANTA MARIA YUCUHITI	501	SANTIAGO YUCUYACHI
447	SANTA MARIA ZACATEPEC	502	SANTIAGO ZACATEPEC
448	SANTA MARIA ZANIZA	503	SANTIAGO ZOOCHILA
449	SANTA MARIA ZOQUITLAN	506	SANTO DOMINGO ALBARRADAS
450	SANTIAGO AMOLTEPEC	507	SANTO DOMINGO ARMENTA
451	SANTIAGO APOALA	508	SANTO DOMINGO CHIHUITAN
452	SANTIAGO APOSTOL	509	SANTO DOMINGO DE MORELOS
453	SANTIAGO ASTATA	505	SANTO DOMINGO INGENIO
454	SANTIAGO ATITLAN	510	SANTO DOMINGO IXCATLAN
455	SANTIAGO AYUQUILILLA	511	SANTO DOMINGO NUXAA
456	SANTIAGO CACALOXTEPEC	512	SANTO DOMINGO OZOLOTEPEC
457	SANTIAGO CAMOTLAN	513	SANTO DOMINGO PETAPA
458	SANTIAGO COMALTEPEC	514	SANTO DOMINGO ROAYAGA
459	SANTIAGO CHAZUMBA	515	SANTO DOMINGO TEHUANTEPEC
460	SANTIAGO CHOAPAM	516	SANTO DOMINGO TEOJOMULCO
461	SANTIAGO DEL RIO	517	SANTO DOMINGO TEPUXTEPEC
462	SANTIAGO HUAJOLOTITLAN	518	SANTO DOMINGO TLATAYAPAM
463	SANTIAGO HUAUCLILLA	519	SANTO DOMINGO TOMALTEPEC
464	SANTIAGO IHUITLAN PLUMAS	520	SANTO DOMINGO TONALA
465	SANTIAGO IXCUINTEPEC	521	SANTO DOMINGO TONALTEPEC
466	SANTIAGO IXTAYUTLA	522	SANTO DOMINGO XAGACIA
467	SANTIAGO JAMILTEPEC	523	SANTO DOMINGO YANHUITLAN
469	SANTIAGO JUXTLAHUACA	524	SANTO DOMINGO YODOHINO
470	SANTIAGO LACHIGUIRI	525	SANTO DOMINGO ZANATEPEC
471	SANTIAGO LALOPA	530	SANTO TOMAS JALIEZA
472	SANTIAGO LAOLLAGA	531	SANTO TOMAS MAZALTEPEC
473	SANTIAGO LAXOPA	532	SANTO TOMAS OCOTEPEC
474	SANTIAGO LLANO GRANDE	533	SANTO TOMAS TAMAZULAPAN
475	SANTIAGO MATATLAN	526	SANTOS REYES NOPALA
476	SANTIAGO MILTEPEC	527	SANTOS REYES PAPALO
477	SANTIAGO MINAS	528	SANTOS REYES TEPEJILLO
478	SANTIAGO NACALTEPEC	529	SANTOS REYES YUCUNA
479	SANTIAGO NEJAPILLA	537	SILACAYOAPAM
066	SANTIAGO NILTEPEC	538	SITIO DE XITLAPEHUA
480	SANTIAGO NUNDICHE	539	SOLEDAD ETLA
481	SANTIAGO NUYOO	031	TAMAZULAPAM DEL ESPIRITU SANTO
482	SANTIAGO PINOTEPA NACIONAL	541	TANETZE DE ZARAGOZA
483	SANTIAGO SUCHILQUITONGO	542	TANICHE
484	SANTIAGO TAMAZOLA	543	TATALTEPEC DE VALDES
485	SANTIAGO TAPEXTLA	278	TEMASCAL
487	SANTIAGO TENANGO	544	TEOCOCUILCO DE MARCOS PEREZ
488	SANTIAGO TEPETLAPA	545	TEOTITLAN DE FLORES MAGON
489	SANTIAGO TETEPEC	546	TEOTITLAN DEL VALLE
490	SANTIAGO TEXCALCINGO	547	TEOTONGO
491	SANTIAGO TEXTITLAN	548	TEPELMEME VILLA DE MORELOS
492	SANTIAGO TILANTONGO	002	TETELA
493	SANTIAGO TILLO	549	TEZOATLAN DE SEGURA Y LUNA
494	SANTIAGO TLAZOYALTEPEC	551	TLACOLULA DE MATAMOROS
495	SANTIAGO XANICA		
496	SANTIAGO XIACUI		

<b>CLAVE</b>	<b>LOCALIDAD</b>	<b>CLAVE</b>	<b>LOCALIDAD</b>
552	TLACOTEPEC PLUMAS	080	ATLEQUIZAYAN
553	TLALIXTAC DE CABRERA	019	ATLIXCO
554	TOTONTEPEC VILLA DE MORELOS	020	ATOYATEMPAN
556	TRINIDAD VISTA HERMOSA, LA	021	ATZALA
555	TRINIDAD ZAACHILA	208	ATZINGO (LA CUMBRE)
557	UNION HIDALGO	023	ATZITZINTLA
558	VALERIO TRUJANO	024	AXUTLA
043	VENTOSA, LA	025	AYOTOXCO DE GUERRERO
002	VICENTE CAMALOTE	085	AYUTLA (SAN FELIPE AYUTLA)
565	VICENTE GUERRERO	103	AZUMBILLA
405	VILLA DE CHILAPA DE DIAZ	118	BENITO JUAREZ
338	VILLA DE ETLA	068	BIENVENIDO
540	VILLA DE TAMAZULAPAM DEL PROGRESO	069	CACALOXUCHITL
334	VILLA DE TUTUTEPEC DE MELCHOR OCAMPO	035	CALIPAN
565	VILLA DE ZAACHILA	168	CALMECA (SAN JUAN CALMECA)
560	VILLA DIAZ ORDAZ	027	CALTEPEC
038	VILLA HIDALGO	028	CAMOCUAUTLA
277	VILLA SOLA DE VEGA	015	CASA BLANCA
280	VILLA TALEA DE CASTRO	029	CAXHUACAN
486	VILLA TEJUPAM DE LA UNION	200	CINCO DE MAYO
561	YAXE	043	CIUDAD DE CUETZALAN
563	YOGANA	094	CIUDAD DE LIBRES
564	YUTANDUCHI DE GUERRERO	186	CIUDAD DE TLATLAUQUITEPEC
566	ZAPOTITLAN DEL RIO	045	CIUDAD SERDAN
567	ZAPOTITLAN LAGUNAS	030	COATEPEC
568	ZAPOTITLAN PALMAS	142	COATEPEC (SANTA MARIA COATEPEC)
570	ZIMATLAN DE ALVAREZ	031	COATZINGO
		033	COHUECAN
		207	COMALTEPEC
		194	CORONEL TITO HERNANDEZ (MARIA ANDREA)
		035	COXCATLAN
		110	CUACNOPALAN
		090	CUANALA
		038	CUAPIAXTLA DE MADERO
		040	CUAUTINCHAN
		110	CUESTA BLANCA
		044	CUYOACO
		046	CHAPULCO
		047	CHIAUTLA DE TAPIA
		049	CHICONCUAUTLA
		089	CHICONTLA
		050	CHICHIQUILA
		051	CHIETLA
		052	CHIGMECATITLAN
		053	CHIGNAHUAPAN
		054	CHIGNAUTLA
		055	CHILA
		056	CHILA DE LA SAL
		059	CHINANTLA
		125	CHIPILO DE FRANCISCO JAVIER MINA (CHIPILO)
		140	CHOLULA DE RIVADABIA
<b>021 PUEBLA</b>			
001	ACAJETE		
003	ACATLAN DE OSORIO		
004	ACATZINGO DE HIDALGO		
011	ACAXTLAHUACAN DE ALBINO ZERTUCHE		
005	ACTEOPAN		
004	ACTIPAN DE MORELOS		
006	AHUACATLAN		
153	AHUATEPEC		
007	AHUATLAN		
008	AHUAZOTEPEC		
009	AHUEHUETITLA		
010	AJALPAN		
012	ALJOJUCA		
013	ALTEPEXI		
014	AMIXTLAN		
015	AMOZOC DE MOTA		
016	AQUIXTLA		
017	ATEMPAN		
092	ATENAYUCA		
051	ATENCINGO		

**CLAVE LOCALIDAD**

060 DOMINGO ARENAS  
 061 ELOXOCHITLAN  
 051 ESCAPE DE LAGUNILLAS  
 (LAGUNILLAS)  
 063 ESPERANZA  
 058 FRANCISCO I. MADERO  
 085 GALARZA, LA  
 066 GUADALUPE  
 067 GUADALUPE VICTORIA  
 114 HEROICA PUEBLA DE ZARAGOZA  
 057 HONEY  
 069 HUAQUECHULA  
 070 HUATLATLAUCA  
 071 HUAUCHINANGO  
 072 HUEHUETLA  
 073 HUEHUETLAN EL CHICO  
 074 HUEJOTZINGO  
 075 HUEYAPAN  
 076 HUEYTAMALCO  
 077 HUEYTLALPAN  
 078 HUITZILAN  
 081 IXCAMILPA  
 083 IXTACAMAXTITLAN  
 084 IXTEPEC  
 085 IZUCAR DE MATAMOROS  
 086 JALPAN  
 087 JOLALPAN  
 088 JONOTLA  
 089 JOPALA  
 134 JUAREZ CORONACO  
 156 MAGDALENA CUAYUCATEPEC  
 001 MAGDALENA TETELA MORELOS,  
 LA (LA MAGDALENA)  
 095 MAGDALENA  
 TLATLAUQUITEPEC, LA  
 117 MAXIMO SERDAN  
 096 MAZAPILTEPEC DE JUAREZ  
 111 MECAPALAPA  
 064 METLALTOYUCA  
 098 MOLCAXAC  
 099 MORELOS CAÑADA  
 100 NAUPAN  
 101 NAUZONTLA  
 103 NICOLAS BRAVO  
 104 NOPALUCAN DE LA GRANJA  
 091 NUEVO NECAXA  
 105 OCOTEPEC  
 107 OLINTLA  
 108 ORIENTAL  
 109 PAHUATLAN DE VALLE  
 110 PALMAR DE BRAVO  
 115 PALMARITO TOCHAPAN  
 111 PANTEPEC  
 112 PETLALCINGO

**CLAVE LOCALIDAD**

113 PIAXTLA  
 154 PURISIMA DE HIDALGO, LA (LA  
 PURISIMA)  
 110 PURISIMA, LA  
 115 QUECHOLAC  
 116 QUIMIXTLAN  
 058 RAFAEL J. GARCIA  
 117 RAFAEL LARA GRAJALES  
 114 RESURRECCION, LA  
 118 REYES DE JUAREZ, LOS  
 104 RINCON CITLALTEPETL, EL  
 093 SALTILLO  
 001 SAN AGUSTIN TLAXCO  
 114 SAN ANDRES AZUMIATLA  
 161 SAN ANDRES CACALOAPAN  
 026 SAN ANDRES CALPAN  
 119 SAN ANDRES CHOLULA  
 143 SAN ANDRES HUEYACATITLA  
 120 SAN ANTONIO CAÑADA  
 034 SAN ANTONIO MIHUACAN  
 048 SAN ANTONIO TLATENCO  
 114 SAN BALTAZAR TETELA  
 161 SAN BARTOLO TEONTEPEC  
 106 SAN BERNABE TEMOXTITLA  
 (TEMOXTITLA)  
 106 SAN BERNARDINO  
 CHALCHIHUAPAN  
 (CHALCHIHUAPAN)  
 102 SAN BUENAVENTURA  
 NEALTICAN  
 132 SAN BUENAVENTURA  
 TECALTZINGO  
 039 SAN ESTEBAN CUAUTEMPAN  
 122 SAN FELIPE TEOTLALCINGO  
 123 SAN FELIPE TEPATLAN  
 165 SAN FELIPE TEPEMAXALCO  
 140 SAN FRANCISCO CUAPA  
 097 SAN FRANCISCO MIXTLA  
 034 SAN FRANCISCO OCOTLAN  
 (OCOTLAN)  
 132 SAN FRANCISCO TEPEYECAC  
 124 SAN GABRIEL CHILAC  
 205 SAN GABRIEL TETZOYOCAN  
 125 SAN GREGORIO ATZOMPA  
 140 SAN GREGORIO ZACAPECHPAN  
 164 SAN HIPOLITO XOCHILTENANGO  
 019 SAN JERONIMO COYULA  
 001 SAN JERONIMO OCOTITLAN  
 (OCOTITLAN)  
 126 SAN JERONIMO TECUANIPAN  
 132 SAN JERONIMO  
 TIANGUISMANALCO  
 127 SAN JERONIMO XAYACATLAN  
 002 SAN JOSE ACATENO



<b>CLAVE</b>	<b>LOCALIDAD</b>	<b>CLAVE</b>	<b>LOCALIDAD</b>
128	SAN JOSE CHIAPA	003	SAN VICENTE BOQUERON
099	SAN JOSE IXTAPA	037	SAN VICENTE COYOTEPEC
129	SAN JOSE MIAHUATLAN	041	SANCTORUM
174	SAN JUAN ACATENO	074	SANTA ANA XALMIMILULCO
022	SAN JUAN AMECAC	146	SANTA CATARINA TLALTEMPAN
130	SAN JUAN ATENCO	179	SANTA CECILIA TEPETITLAN
131	SAN JUAN ATZOMPA	079	SANTA CLARA HUITZILTEPEC
041	SAN JUAN CUAUTLANCINGO	106	SANTA CLARA OCOYUCAN
062	SAN JUAN EPATLAN	147	SANTA INES AHUATEMPAN
082	SAN JUAN IXCAQUIXTLA	148	SANTA ISABEL CHOLULA
085	SAN JUAN RABOSO (RABOSO)	140	SANTA MARIA ACUEXCOMAC
022	SAN JUAN TEJUPA	074	SANTA MARIA ATEXCAC
001	SAN JUAN TEPULCO	032	SANTA MARIA COHETZALA
048	SAN JUAN TETLA	034	SANTA MARIA CORONANGO
132	SAN JUAN TUXCO	036	SANTA MARIA COYOMEAPAN
199	SAN JUAN XIUTETELCO	195	SANTA MARIA DEL MONTE
041	SAN LORENZO ALMECATLA	104	SANTA MARIA IXTIYUCAN
048	SAN LORENZO CHIAUTZINGO	177	SANTA MARIA LA ALTA
189	SAN LORENZO OMETEPEC	106	SANTA MARIA MALACATEPEC (MALACATEPEC)
143	SAN LUCAS EL GRANDE	132	SANTA MARIA MOYOTZINGO
119	SAN LUIS TEHUILOYOCAN	001	SANTA MARIA NENETZINTLA
177	SAN MARCOS TLACOYALCO	180	SANTA MARIA TEXMELUCAN
018	SAN MARTIN ATEXCAL	114	SANTA MARIA XONACATEPEC
189	SAN MARTIN CALTENCO	090	SANTA MARIA ZACATEPEC
132	SAN MARTIN TEXMELUCAN DE LABASTIDA	180	SANTA RITA TLAHUAPAN
133	SAN MARTIN TOTOLTEPEC	154	SANTA ROSA
154	SAN MATEO TLAIXPAN	065	SANTA URSULA CHICONQUIAC
134	SAN MATIAS TLALANCALECA	164	SANTIAGO ACATLAN
114	SAN MIGUEL CANOA	154	SANTIAGO ALSESECA
135	SAN MIGUEL IXITLAN	022	SANTIAGO ATZITZIHUACAN
212	SAN MIGUEL TENEXTATILOYAN	149	SANTIAGO MIAHUATLAN
180	SAN MIGUEL TIANGUISTENCO	140	SANTIAGO MOMOXPAN
110	SAN MIGUEL XALTEPEC	065	SANTIAGO TENANGO (TENANGO DE REYES)
136	SAN MIGUEL XOXTLA	138	SANTIAGO XALITZINTLA (XALITZINTLA)
205	SAN MIGUEL ZOZUTLA	212	SANTIAGO ZAUTLA
137	SAN NICOLAS DE BUENOS AIRES	150	SANTO DOMINGO HUEHUETLAN
138	SAN NICOLAS LOS RANCHOS	114	SANTO TOMAS CHAUTLA
109	SAN PABLITO	151	SANTO TOMAS HUEYOTLIPAN
139	SAN PABLO AMICANO	152	SOLTEPEC
065	SAN PABLO DE LAS TUNAS	017	TACOPAN
019	SAN PEDRO BENITO JUAREZ	153	TECALI DE HERRERA
042	SAN PEDRO CUAYUCA	154	TECAMACHALCO
141	SAN PEDRO YELOIXTLAHUACAN	155	TECOMATLAN
114	SAN PEDRO ZACACHIMALPA	156	TEHUACAN
180	SAN RAFAEL IXTAPALUCA	157	TEHUITZINGO
132	SAN RAFAEL TLANALAPAN	158	TENAMPULCO
142	SAN SALVADOR EL SECO	071	TENANGO DE LAS FLORES
143	SAN SALVADOR EL VERDE	159	TEOPANTLAN
144	SAN SALVADOR HUIXCOLOTLA	160	TEOTLALCO
114	SAN SEBASTIAN APARICIO	161	TEPANCO DE LOPEZ
004	SAN SEBASTIAN VILLANUEVA	162	TEPANGO DE RODRIGUEZ
214	SAN SEBASTIAN ZINACATEPEC		
115	SAN SIMON DE BRAVO		

**CLAVE LOCALIDAD**

163 TEPATLAXCO DE HIDALGO  
 164 TEPEACA  
 166 TEPEOJUMA  
 167 TEPETZINTLA  
 168 TEPEXCO  
 169 TEPEXI DE RODRIGUEZ  
 170 TEPEYAHUALCO  
 171 TEPEYAHUALCO CUAUHTEMOC  
 172 TETELA DE OCAMPO  
 173 TETELES DE AVILA CASTILLO  
 174 TEZIUTLAN  
 175 TIANGUISMANALCO  
 176 TILAPA  
 177 TLACOTEPEC DE BENITO  
 JUAREZ  
 145 TLACOTEPEC DE DIAZ  
 178 TLACUILOTEPEC  
 179 TLACHICHUCA  
 181 TLALTENANGO  
 047 TLANCUALPICAN  
 182 TLANEPANTLA  
 183 TLAOLA  
 184 TLAPACOYA  
 185 TLAPANALA  
 119 TLAXCALANCINGO (SN.  
 BERNARDINO  
 TLAXCALANCINGO)  
 187 TLAXCO  
 188 TOCHIMILCO  
 121 TOCHIMILTZINGO  
 189 TOCHTEPEC  
 190 TOTOLTEPEC DE GUERRERO  
 191 TULCINGO DE VALLE  
 192 TUZAMAPAN DE GALEANA  
 115 TUZUAPAN  
 193 TZICATLACOYAN  
 073 TZICATLAN  
 194 VENUSTIANO CARRANZA  
 197 VILLA AVILA CAMACHO (LA  
 CEIBA)  
 194 VILLA LAZARO CARDENAS (LA  
 UNO)  
 207 XALACAPAN  
 183 XALTEPUXTLA  
 199 XALTIPAN  
 196 XAYACATLAN DE BRAVO  
 197 XICOTEPEC DE JUAREZ  
 198 XICOTLAN  
 217 XITLAMA  
 201 XOCHILTEPEC  
 203 XOCHITLAN  
 202 XOCHITLAN DE ROMERO RUBIO  
 186 XONOCUAUTLA  
 204 YAONAHUAC

**CLAVE LOCALIDAD**

205 YEHUALTEPEC  
 206 ZACAPALA  
 207 ZACAPOAXTLA  
 208 ZACATLAN  
 210 ZAPOTITLAN DE MENDEZ  
 209 ZAPOTITLAN SALINAS  
 211 ZARAGOZA  
 213 ZIHUATEUTLA  
 215 ZONGOZOTLA  
 216 ZOQUIAPAN  
 217 ZOQUITLAN

**022 QUERETARO**

012 "D", LA  
 005 AJUCHITLAN  
 011 AMAZCALA  
 001 AMEALCO  
 016 ARCILA  
 003 ARROYO SECO  
 007 BERNAL  
 014 BUENAVISTA  
 004 CADEREYTA  
 011 CAÑADA, LA  
 016 CAZADERO, EL  
 005 COLON  
 011 CHICHIMEQUILLAS  
 016 ESTANCIA, LA  
 007 EZEQUIEL MONTES  
 006 FRACCIONAMIENTO LOS  
 CANDILES  
 017 FUENTE, LA  
 011 GENERAL LAZARO CARDENAS  
 (EL COLORADO)  
 014 GOTERA, LA  
 008 HUIMILPAN  
 009 JALPAN  
 010 LANDA  
 012 LIRA, LA  
 016 LLAVE, LA  
 014 MONTENEGRO  
 006 OLVERA, LOS  
 004 PALMAR, EL (SANTA MARIA DEL  
 PALMAR)  
 016 PASO DE MATA  
 012 PEDRO ESCOBEDO  
 013 PEÑAMILLER  
 014 PIE DE GALLO  
 011 PIEDAD, LA (SAN MIGUEL COLO-  
 RADO)  
 002 PINAL DE AMOLES  
 006 PUEBLITO, EL  
 014 QUERETARO  
 014 SALITRE, EL

**CLAVE LOCALIDAD**

012 SAN CLEMENTE  
 012 SAN FANDILA  
 015 SAN JOAQUIN  
 006 SAN JOSE DE LOS OLVERA  
 016 SAN JUAN DEL RIO  
 017 SAN NICOLAS  
 018 SAN PABLO TOLIMAN  
 014 SAN PEDRO MARTIR  
 011 SANTA CRUZ  
 014 SANTA MARIA MAGDALENA  
 014 SANTA ROSA JAUREGUI  
 016 SANTA ROSA XAJAY  
 012 SAUZ, EL (SAUZ ALTO, SAUZ  
 BAJO)  
 017 TEQUISQUIAPAN  
 014 TLACOTE EL BAJO  
 018 TOLIMAN  
 016 VALLA, LA  
 007 VILLA PROGRESO

**023 QUINTANA ROO**

005 ALFREDO V. BONFIL  
 004 ALVARO OBREGON  
 004 BACALAR  
 004 CALDERITAS  
 005 CANCUN  
 001 COZUMEL  
 004 CHETUMAL  
 002 CHUNHUHUB  
 006 DZIUCHE  
 002 FELIPE CARRILLO PUERTO  
 004 INGENIO ALVARO OBREGON  
 003 ISLA MUJERES  
 006 JOSE MARIA MORELOS  
 007 KANTUNILKIN  
 005 LEONA VICARIO  
 004 NICOLAS BRAVO  
 008 PLAYA DEL CARMEN  
 004 SERGIO BUTRON CASAS  
 002 TIHOSUCO  
 008 TULUM

**024 SAN LUIS POTOSI**

036 AGUA BUENA  
 001 AHUALULCO DEL SONIDO 13  
 002 ALAQUINES  
 003 AQUISMON  
 004 ARMADILLO DE LOS INFANTE  
 053 AXTLA DE TERRAZAS  
 049 BARRIL, EL  
 005 CARDENAS  
 007 CEDRAL

**CLAVE LOCALIDAD**

008 CERRITOS  
 009 CERRO DE SAN PEDRO  
 010 CIUDAD DEL MAIZ  
 011 CIUDAD FERNANDEZ  
 013 CIUDAD VALLES  
 014 COXCATLAN  
 057 CHALCHOCOYO  
 037 CHAPULHUACANITO  
 015 CHARCAS  
 049 DULCE GRANDE  
 016 EBANO  
 028 ESCALERILLAS  
 017 GUADALCAZAR  
 018 HUEHUETLAN  
 050 LAGUNA DE SAN VICENTE  
 019 LAGUNILLAS  
 020 MATEHUALA  
 057 MATLAPA  
 021 MEXQUITIC DE CARMONA  
 022 MOCTEZUMA  
 058 NARANJO, EL  
 040 NUEVO TAMPAON  
 028 PILA, LA  
 016 PONCIANO ARRIAGA  
 016 PUJAL COY  
 013 RASCON  
 023 RAYON  
 006 REAL DE CATORCE  
 024 RIOVERDE  
 050 ROSARIO, EL  
 025 SALINAS DE HIDALGO  
 049 SALITRAL DE CARRERA  
 026 SAN ANTONIO  
 027 SAN CIRO DE ACOSTA  
 028 SAN LUIS POTOSI  
 029 SAN MARTIN CHALCHICUAUTLA  
 030 SAN NICOLAS TOLENTINO  
 034 SAN VICENTE TANCUAYALAB  
 031 SANTA CATARINA  
 032 SANTA MARIA DEL RIO  
 033 SANTO DOMINGO  
 035 SOLEDAD DE GRACIANO  
 SANCHEZ  
 036 TAMASOPO  
 037 TAMAZUNCHALE  
 036 TAMBACA  
 038 TAMPACAN  
 039 TAMPAMOLON CORONA  
 040 TAMUIN  
 012 TANCANHUITZ DE SANTOS  
 041 TANLAJAS  
 042 TANQUIAN DE ESCOBEDO  
 043 TIERRANUEVA  
 044 VANEGAS

**CLAVE LOCALIDAD**

045 VENADO  
 056 VILLA DE ARISTA  
 046 VILLA DE ARRIAGA  
 047 VILLA DE GUADALUPE  
 048 VILLA DE LA PAZ  
 049 VILLA DE RAMOS  
 050 VILLA DE REYES  
 055 VILLA DE ZARAGOZA  
 051 VILLA HIDALGO  
 052 VILLA JUAREZ  
 054 XILITLA  
 049 ZACATON, EL

**025 SINALOA**

006 ADOLFO LOPEZ MATEOS (EL TAMARINDO)  
 010 ADOLFO LOPEZ MATEOS (JAHUARA SEGUNDO)  
 011 ADOLFO RUIZ CORTINES  
 014 AGUA VERDE  
 001 AHOME  
 001 ALFONSO G. CALDERON (POBLADO SIETE)  
 002 ALHUEY  
 011 ANGELES, LOS  
 002 ANGOSTURA  
 011 BACHOCO  
 003 BADIRAGUATO  
 001 BAGOJO COLECTIVO  
 011 BAMOA  
 015 BENITO JUAREZ  
 011 BURRION, EL  
 018 CASTILLO, EL  
 001 CERRILLOS (CAMPO 35)  
 011 CERRO CABEZON, EL  
 001 COHUIBAMPO  
 002 COLONIA AGRICOLA MEXICO (PALMITAS)  
 002 COLONIA INDEPENDENCIA (CHINITOS)  
 001 COLORADO, EL  
 001 COMPUERTAS  
 004 CONCORDIA  
 010 CONSTANCIA  
 011 COREPEPE (EL GALLO)  
 005 COSALA  
 006 COSTA RICA  
 008 CRUZ, LA  
 011 CUBILETE, EL (EL CUBILETE NUMERO UNO)  
 006 CULIACAN ROSALES  
 006 CULIACANCITO  
 010 CHARAY

**CLAVE LOCALIDAD**

001 CHIHUAHUITA  
 007 CHOIX  
 006 DIEZ, EL  
 016 DIMAS (ESTACION DIMAS)  
 006 ELDORADO  
 009 ESCUINAPA  
 011 ESTACION BAMOA (CAMPO WILSON)  
 017 ESTACION NARANJO  
 001 ESTERO, EL (JUAN JOSE RIOS)  
 010 FUERTE, EL  
 011 GABRIEL LEYVA SOLANO (BENITO JUAREZ)  
 017 GENARO ESTRADA  
 018 GENERAL ANGEL FLORES (LA PALMA)  
 015 GUAMUCHIL  
 011 GUASAVE  
 001 GUILLERMO CHAVEZ TALAMANTES  
 001 GUSTAVO DIAZ ORDAZ (EL CARRIZO)  
 001 HIGUERA DE ZARAGOZA  
 009 ISLA DEL BOSQUE  
 018 JUAN ALDAMA (EL TIGRE)  
 011 JUAN JOSE RIOS  
 011 LEON FONSECA (ESTACION VERDURA)  
 006 LEOPOLDO SANCHEZ CELIS  
 018 LIC. BENITO JUAREZ (CAMPO GOBIERNO)  
 006 LIMON DE LOS RAMOS, EL  
 012 MAZATLAN  
 017 MEZQUITE, EL  
 013 MOCORITO  
 010 MOCHICAHUI  
 001 MOCHIS (EJIDO MOCHIS)  
 001 MOCHIS, LOS  
 018 NAVOLATO  
 011 NIO  
 009 OJO DE AGUA DE PALMILLAS  
 013 PERICOS  
 001 POBLADO NUMERO CINCO  
 001 PRIMERO DE MAYO  
 006 PUEBLOS UNIDOS  
 006 QUILA  
 002 REFORMA, LA  
 012 ROBLE, EL  
 014 ROSARIO, EL  
 010 SAN BLAS  
 016 SAN IGNACIO  
 001 SAN MIGUEL ZAPOTITLAN  
 018 SAN PEDRO  
 017 SINALOA DE LEYVA

**CLAVE LOCALIDAD**

011 TAMAZULA  
 009 TEACAPAN  
 001 TOPOLOBAMPO  
 011 TRINIDAD, LA  
 012 VILLA UNION  
 012 WALAMO, EL

**026 SONORA**

001 ACONCHI  
 002 AGUA PRIETA  
 003 ALAMOS  
 004 ALTAR  
 005 ARIVECHI  
 006 ARIZPE  
 007 ATIL  
 008 BACADEHUACHI  
 026 BACAME NUEVO  
 009 BACANORA  
 010 BACERAC  
 011 BACOACHI  
 026 BACOBAMPO  
 012 BACUM  
 030 BAHIA DE KINO  
 072 BAHIA DE LOBOS  
 013 BANAMICHI  
 026 BASCONCOBE  
 014 BAVIACORA  
 015 BAVISPE  
 016 BENJAMIN HILL  
 026 BUAYSIACOBÉ  
 019 CANANEA  
 020 CARBO  
 018 CIUDAD OBREGON  
 018 COCORIT  
 021 COLORADA, LA  
 022 CUCURPE  
 023 CUMPAS  
 024 DIVISADEROS  
 025 EMPALME  
 018 ESPERANZA  
 027 ESQUEDA  
 026 ETCHOJOA  
 012 FRANCISCO JAVIER MINA (CAMPO  
 60)  
 027 FRONTERAS  
 028 GRANADOS  
 030 HERMOSILLO  
 017 HEROICA CABORCA  
 029 HEROICA GUAYMAS  
 043 HEROICA NOGALES  
 031 HUACHINERA  
 032 HUASABAS

**CLAVE LOCALIDAD**

033 HUATABAMPO  
 034 HUEPAC  
 035 IMURIS  
 055 INGENIERO LUIS B. SANCHEZ  
 033 LOMA DE ETCHOROPO  
 036 MAGDALENA DE KINO  
 018 MARTE R. GOMEZ (TOBARITO)  
 037 MAZATAN  
 030 MIGUEL ALEMAN (LA DOCE)  
 038 MOCTEZUMA  
 039 NACO  
 040 NACORI CHICO  
 041 NACUZARI DE GARCIA  
 042 NAVOJOA  
 044 ONAVAS  
 045 OPODEPE  
 046 OQUITOA  
 047 PITIQUITO  
 029 POTAM  
 018 PROVIDENCIA  
 042 PUEBLO MAYO  
 018 PUEBLO YAQUI  
 047 PUERTO LIBERTAD  
 048 PUERTO PEÑASCO  
 018 QUETCHEHUECA  
 049 QUIRIEGO  
 050 RAYON  
 051 ROSARIO  
 052 SAHUARIPA  
 053 SAN FELIPE DE JESUS  
 072 SAN IGNACIO RIO MUERTO  
 (COLONIA MILITAR)  
 054 SAN JAVIER  
 012 SAN JOSE DE BACUM  
 055 SAN LUIS RIO COLORADO  
 056 SAN MIGUEL DE HORCASITAS  
 057 SAN PEDRO DE LA CUEVA  
 058 SANTA ANA  
 059 SANTA CRUZ  
 060 SARIC  
 070 SONOITA  
 061 SOYOPA  
 062 SUAQUI GRANDE  
 063 TEPACHE  
 064 TRINCHERAS  
 065 TUBUTAMA  
 033 UNION, LA  
 066 URES  
 029 VICAM (SWITCH)  
 067 VILLA HIDALGO  
 071 VILLA JUAREZ  
 068 VILLA PESQUEIRA  
 033 YAVAROS (ISLA LAS VIEJAS)  
 069 YECORA

**CLAVE LOCALIDAD**

**027 TABASCO**

004 ANACLETO CANABAL 2A. SECCION  
 012 AQUILES SERDAN (SAN FERNANDO)  
 010 AYAPA  
 002 AZUCENA 2A. SECCION  
 001 BALANCAN  
 012 BELEN  
 012 BENITO JUAREZ (SAN CARLOS)  
 013 BOSQUE DE SALOYA  
 004 BUENA VISTA RIO NUEVO 1A. SECCION  
 004 BUENAVISTA 1A. SECCION  
 002 CARDENAS  
 005 CARLOS GREENE 1A. SECCION  
 002 CNEL. GREGORIO MENDEZ MAGAÑA (POB. C-28)  
 005 COCOHITAL  
 005 COMALCALCO  
 003 CUAUHTEMOC (CUAUHTEMOC-IGNACIO ZARAGOZA)  
 006 CUCUYULAPA 1A. SECCION  
 006 CUNDUACAN  
 012 CURVA, LA  
 007 CHABLE  
 005 CHICHICAPA  
 007 EMILIANO ZAPATA  
 008 ESTACION CHONTALPA  
 013 FRACCIONAMIENTO LA SELVA  
 002 FRANCISCO I. MADERO (POBLADO C-09)  
 003 FRONTERA  
 002 GENERAL EMILIANO ZAPATA (POBLADO C-16)  
 002 GENERAL VICENTE GUERRERO (POBLADO C-29)  
 008 GRAL. ERNESTO AGUIRRE COLORADO POBLADO C-40  
 008 GRAL. FRANCISCO VILLA POBLADO C-31  
 002 GRAL. LAZARO CARDENAS DEL RIO (POB. C-10)  
 013 GUATACALCA  
 006 HUIMANGO 2A. SECCION  
 008 HUIMANGUILLO  
 003 IGNACIO ALLENDE  
 002 INGENIO BENITO JUAREZ  
 010 IQUINUAPA  
 009 JALAPA  
 010 JALPA DE MENDEZ  
 010 JALUPA  
 011 JONUTA

**CLAVE LOCALIDAD**

006 LIBERTAD 1A. SECCION  
 002 LIC. ADOLFO LOPEZ MATEOS (POB. C-15)  
 008 LIC. BENITO JUAREZ POBLADO C-34  
 008 LIC. CARLOS A. MADRAZO POBLADO C-41  
 008 LIC. FRANCISCO TRUJILLO G. POBLADO C-32  
 002 LIC. JOSE MARIA PINO SUAREZ (POB. C-22)  
 013 LOMITAS  
 004 LUIS GIL PEREZ  
 012 MACUSPANA  
 004 MEDELLIN Y PIGUA 3A. SECCION  
 002 MELCHOR OCAMPO  
 005 MIGUEL HIDALGO  
 013 NACAJUCA  
 006 ONCE DE FEBRERO 1A. SECCION  
 014 PARAISO  
 004 PARRILLA II  
 004 PARRILLA PRIMERA SECCION  
 012 PEMEX (CIUDAD PEMEX)  
 004 PLAYAS DEL ROSARIO (SUBTENIENTE GARCIA)  
 014 QUINTIN ARAUZ  
 005 REYES HERNANDEZ 2A. SECCION  
 004 RIO VIEJO 1A. SECCION  
 002 SANTA ROSALIA (MIGUEL HIDALGO 2A. SECCION)  
 003 SIMON SARLAT  
 010 SOYATACO  
 015 TACOTALPA  
 004 TAMULTE DE LAS SABANAS  
 016 TEAPA  
 017 TENOSIQUE DE PINO SUAREZ  
 001 TRIUNFO, EL  
 008 VENTA, LA  
 003 VICENTE GUERRERO  
 005 VILLA ALDAMA 1A. SECCION  
 002 VILLA BENITO JUAREZ (CAMPO MAGALLANES)  
 002 VILLA SANCHEZ MAGALLANES (BARRA DE SANTA ANA)  
 005 VILLA TECOLUTILLA  
 004 VILLA UNION (MACULTEPEC-OCUILTZAPOTLAN)  
 004 VILLAHERMOSA

**028 TAMAULIPAS**

001 ABASOLO  
 002 ALDAMA  
 003 ALTAMIRA

**CLAVE LOCALIDAD**

040 ANAHUAC  
 004 ANTIGUO MORELOS  
 030 BARRETAL  
 005 BURGOS  
 006 BUSTAMANTE  
 008 CASAS  
 007 CIUDAD CAMARGO  
 015 CIUDAD GUSTAVO DIAZ ORDAZ  
 009 CIUDAD MADERO  
 021 CIUDAD MANTE  
 025 CIUDAD MIGUEL ALEMAN  
 033 CIUDAD RIO BRAVO  
 039 CIUDAD TULA  
 041 CIUDAD VICTORIA  
 022 CONTROL, EL  
 010 CRUILLAS  
 003 CUAUHTEMOC  
 016 ESTACION SANTA ENGRACIA  
 035 GENERAL FRANCISCO VILLA  
 011 GOMEZ FARIAS  
 012 GONZALEZ  
 012 GRACIANO SANCHEZ  
 001 GUADALUPE VICTORIA  
 013 GÜEMEZ  
 025 GUERRA, LOS  
 022 HEROICA MATAMOROS  
 016 HIDALGO  
 017 JAUMAVE  
 021 LIMON, EL  
 011 LOMA ALTA (LOMA ALTA DE GOMEZ FARIAS)  
 019 LLERA DE CANALES  
 023 MENDEZ  
 024 MIER  
 026 MIQUIHUANA  
 003 MIRAMAR  
 014 NUEVA CIUDAD GUERRERO  
 030 NUEVA VILLA DE PADILLA  
 027 NUEVO LAREDO  
 028 NUEVO MORELOS  
 033 NUEVO PROGRESO  
 029 OCAMPO  
 031 PALMILLAS  
 043 PRIMERO DE MAYO  
 022 RAMIREZ  
 040 REALITO, EL  
 032 REYNOSA  
 034 SAN CARLOS  
 035 SAN FERNANDO  
 036 SAN NICOLAS  
 018 SANTANDER JIMENEZ  
 037 SOTO LA MARINA  
 038 TAMPICO  
 012 URSULO GALVAN (ESTACION MANUEL)

**CLAVE LOCALIDAD**

040 VALLE HERMOSO  
 020 VILLA MAINERO  
 042 VILLAGRAN  
 043 XICOTENCATL  
  
**029 TLAXCALA**  
 022 ACUAMANALA  
 036 ACXOTLA DEL RIO  
 004 ALTZAYANCA  
 001 AMAXAC DE GUERRERO  
 002 APETATITLAN  
 005 APIZACO  
 003 ATLANGATEPEC  
 013 BENITO JUAREZ  
 045 BENITO JUAREZ  
 006 CALPULALPAN  
 028 CARMEN AZTAMA, EL  
 021 CIUDAD DE NANACAMILPA  
 018 CONTLA  
 008 CUAPIAXTLA  
 009 CUAXOMULCO  
 010 CHIAUTEMPAN  
 046 EMILIANO ZAPATA  
 012 ESPAÑITA  
 026 GUADALUPE TLACHCO  
 013 HUAMANTLA  
 014 HUEYOTLIPAN  
 013 IGNACIO ZARAGOZA  
 016 IXTENCO  
 047 LAZARO CARDENAS  
 048 MAGDALENA TLALTELULCO, LA  
 017 MAZATECOCHCO  
 011 MUÑOZ  
 023 NATIVITAS  
 024 PANOTLA  
 041 PAPALOTLA  
 038 SAN ANDRES AHUASHUATEPEC  
 015 SAN ANTONIO ATOTONILCO  
 010 SAN BARTOLOME  
 CUAHUIXMATLAC  
 031 SAN BARTOLOME  
 MATLALOHCAN  
 049 SAN DAMIAN TEXOLOC  
 015 SAN DIEGO XOCOYUCAN  
 031 SAN FRANCISCO ATEXCATZINCO  
 050 SAN FRANCISCO TETLANOHCAN  
 025 SAN ISIDRO BUEN SUCESO  
 051 SAN JERONIMO ZACUALPAN  
 024 SAN JORGE TEZOQUIPAN  
 034 SAN JOSE ATOTONILCO  
 052 SAN JOSE TEACALCO  
 043 SAN JOSE TETEL  
 013 SAN JOSE XICOHTENCATL

**CLAVE LOCALIDAD**

053 SAN JUAN HUACTZINCO  
 054 SAN LORENZO AXOCOMANITLA  
 055 SAN LUCAS TECOPILCO  
 041 SAN MARCOS CONTLA  
 010 SAN PEDRO MUÑOZTLA  
 010 SAN PEDRO TLALCUAPAN DE  
 NICOLAS BRAVO  
 014 SAN SIMEON XIPETZINCO  
 024 SAN TADEO HUILOAPAN  
 023 SAN VICENTE XILOXOCHITLA  
 020 SANCTORUM  
 056 SANTA ANA NOPALUCAN  
 005 SANTA ANITA HUILOAC  
 057 SANTA APOLONIA TEACALCO  
 058 SANTA CATARINA AYOMETLA  
 059 SANTA CRUZ QUILEHTLA  
 026 SANTA CRUZ TLAXCALA  
 015 SANTA INES TECUEXCOMAC  
 060 SANTA ISABEL XILOXOXTLA  
 015 SANTA JUSTINA ECATEPEC  
 005 SANTA MARIA TEXCALAC  
 023 SANTIAGO MICHAC  
 027 TENANCINGO  
 028 TEOLOCHOLCO  
 019 TEPETITLA  
 029 TEPEYANCO  
 007 TEQUEXQUITLA  
 030 TERRENATE  
 031 TETLA  
 032 TETLATLAHUCA  
 033 TLAXCALA DE XICOHTENCATL  
 034 TLAXCO  
 035 TOCATLAN  
 036 TOTOLAC  
 038 TZOMPANTEPEC  
 019 VILLA ALTA  
 015 VILLA MARIANO MATAMOROS  
 025 VILLA VICENTE GUERRERO  
 039 XALOSTOC  
 040 XALTOCAN  
 042 XICOHTZINCO  
 043 YAUHQUEMEHCAN  
 044 ZACATELCO  
 037 ZITLALTEPEC

**030 VERACRUZ**

130 ABASOLO DEL VALLE  
 001 ACAJETE  
 002 ACATLAN  
 003 ACAYUCAN  
 004 ACTOPAN  
 005 ACULA  
 006 ACULTZINGO

**CLAVE LOCALIDAD**

115 AGRICOLA LAZARO CARDENAS  
 124 AGUA DULCE  
 204 AGUA DULCE  
 144 AGUILERA  
 160 ALAMO  
 008 ALPATLAHUAC  
 009 ALTO LUCERO  
 189 ALTO LUCERO  
 025 ALTOS, LOS  
 010 ALTOTONGA  
 011 ALVARADO  
 039 ALLENDE  
 193 AMAPOLAS, LAS  
 012 AMATITLAN  
 014 AMATLAN DE LOS REYES  
 133 ANAHUAC  
 015 ANGEL R. CABADA  
 011 ANTON LIZARDO  
 017 APAZAPAN  
 018 AQUILA  
 019 ASTACINGA  
 020 ATLAHUILCO  
 021 ATOYAC  
 022 ATZACAN  
 023 ATZALAN  
 147 ATZOMPA  
 025 AYAHUALULCO  
 193 BAJADAS, LAS  
 026 BANDERILLA  
 027 BENITO JUAREZ  
 133 BENITO JUAREZ  
 043 BOCA DEL MONTE  
 028 BOCA DEL RIO  
 149 BUENA VISTA  
 134 CABEZAS  
 029 CALCAHUALCO  
 141 CALERIA  
 007 CAMARON DE TEJEDA  
 208 CARLOS A. CARRILLO  
 134 CASA BLANCA  
 157 CASTILLO DE TEAYO  
 087 CASTILLO, EL  
 032 CATEMACO  
 033 CAZONES DE HERRERA  
 133 CD. CUAUHTEMOC  
 034 CERRO AZUL  
 035 CITLALTEPEC  
 030 CIUDAD MENDOZA  
 036 COACOATZINTLA  
 048 COACOTLA  
 038 COATEPEC  
 039 COATZACOALCOS  
 040 COATZINTLA  
 041 COETZALA



<b>CLAVE</b>	<b>LOCALIDAD</b>	<b>CLAVE</b>	<b>LOCALIDAD</b>
042	COLIPA	021	GENERAL MIGUEL ALEMAN (POTRERO NUEVO)
145	COLONIA LEALTAD	191	GLORIA, LA
026	COLONIA LOS PRADOS	014	GUADALUPE (LA PATRONA)
200	COLONIA MANUEL GONZALEZ	182	GUADALUPE VICTORIA
026	COLONIA VERACRUZ	123	GUAYALEJO
043	COMAPA	069	GUTIERREZ ZAMORA
141	COMOAPAN	048	HERMENEGILDO J. ALDANA
093	CONCEPCION, LA	133	HIDALGO
044	CORDOBA	070	HIDALGOTITLAN
068	CORDOBA (SANTA LETICIA)	205	HIGO, EL
003	CORRAL NUEVO	071	HUATUSCO DE CHICUELLAR
045	COSAMALOAPAN DE CARPIO	072	HUAYACOCOTLA
046	COSAUTLAN DE CARVAJAL	104	HUAZUNTLAN
047	COSCOMATEPEC DE BRAVO	073	HUEYAPAN DE OCAMPO
048	COSOLEACAQUE	158	HUEYTEPEC
049	COTAXTLA	074	HUILOAPAN DE CUAUHTEMOC
050	COXQUIHUI	075	IGNACIO DE LA LLAVE
051	COYUTLA	076	ILAMATLAN
085	CUAUTLAPAN	102	INDEPENDENCIA
052	CUICHAPA	077	ISLA
111	CUICHAPA	078	IXCATEPEC
053	CUITLAHUAC	079	IXHUACAN DE LOS REYES
054	CHACALTIANGUIS	083	IXHUATLAN DE MADERO
055	CHALMA	080	IXHUATLAN DEL CAFE
160	CHAPOPOTE NUÑEZ	082	IXHUATLAN DEL SURESTE
056	CHICONAMEL	081	IXHUATLANCILLO
057	CHICONQUIACO	084	IXMATLAHUACAN
058	CHICONTEPEC DE TEJEDA	085	IXTACZOQUITLAN
059	CHINAMECA	086	JALACINGO
060	CHINAMPA DE GOROSTIZA	135	JALAPILLA
061	CHOAPAS, LAS	088	JALCOMULCO
062	CHOCAMAN	089	JALTIPAN DE MORELOS
063	CHONTLA	090	JAMAPA
124	CHOTE, EL	091	JESUS CARRANZA
064	CHUMATLAN	093	JILOTEPEC
003	DEHESA	016	JOSE CARDEL
193	DELFINO VICTORIA (SANTA FE)	073	JUAN DIAZ COVARRUBIAS
065	DOS RIOS	094	JUAN RODRIGUEZ CLARA
022	DOS RIOS (TOCUILA)	095	JUCHIQUE DE FERRER
192	EMILIO CARRANZA	096	LANDERO Y COSS
066	ENTABLADERO	097	LERDO DE TEJADA
066	ESPINAL	169	LINDA VISTA
142	ESTACION JUANITA	044	LUZ FRANCISCO I. MADERO, LA (SAN ROMAN)
065	ESTANZUELA, LA	098	MAGDALENA
160	ESTERO DEL IDOLO	038	MAHUIXTLAN
048	ESTERO DEL PANTANO	099	MALTRATA
102	FELIPE CARRILLO PUERTO (PASO LARGO)	073	MANGOS, LOS
067	FILOMENO MATA	100	MANLIO FABIO ALTAMIRANO
060	FLORES, LAS	108	MAPACHAPA
068	FORTIN DE LAS FLORES	101	MARIANO ESCOBEDO
045	GABINO BARREDA	102	MARTINEZ DE LA TORRE
175	GENERAL LAZARO CARDENAS DEL RIO (KILOMETRO 6)	103	MECATLAN

<b>CLAVE</b>	<b>LOCALIDAD</b>	<b>CLAVE</b>	<b>LOCALIDAD</b>
104	MECAYAPAN	023	PLAN DE ARROYOS
105	MEDELLIN DE BRAVO	175	PLAN DE AYALA
009	MESA DE GUADALUPE	129	PLATON SANCHEZ
106	MIAHUATLAN	130	PLAYA VICENTE
107	MINAS, LAS	160	POTRERO DEL LLANO
048	MINATITLAN	124	POZA RICA
108	MINATITLAN	131	POZA RICA DE HIDALGO
109	MISANTLA	133	PRIMERO DE MAYO (EL MANGO)
110	MIXTLA DE ALTAMIRANO	037	PROGRESO DE ZARAGOZA
111	MOLOACAN	052	PROVIDENCIA
068	MONTE BLANCO	124	PUEBLILLO
123	MORALILLO, EL	044	PUEBLITO, EL (CRUCERO NACIONAL)
149	MORELOS	134	PUENTE NACIONAL
173	MOTZORONGO	102	PUNTILLA ALDAMA
004	MOZOMBOA	135	RAFAEL DELGADO
039	MUNDO NUEVO	136	RAFAEL LUCIO
206	NANCHITAL DE LAZARO CARDENAS DEL RIO	137	REYES, LOS
112	NAOLINCO DE VICTORIA	065	RINCONADA
113	NARANJAL	138	RIO BLANCO
048	NARANJITO, EL	105	ROBLES, LOS
013	NARANJOS	139	SALTABARRANCA
207	NARANJOS, LOS	141	SALTO DE EYIPANTLA
114	NAUTLA	140	SAN ANDRES TENEJAPAN
130	NIGROMANTE, EL	141	SAN ANDRES TUXTLA
115	NOGALES	128	SAN ANTONIO LIMON (TOTALCO)
045	NOPALTEPEC	128	SAN ANTONIO TENEXTEPEC
207	NOVARA	142	SAN JUAN EVANGELISTA
130	NUEVO IXCATLAN	092	SAN MARCOS (SAN MARCOS DE LEON)
116	OLUTA	048	SAN PEDRO MARTIR
117	OMEALCA	102	SAN RAFAEL
118	ORIZABA	189	SANTIAGO DE LA PEÑA
119	OTATITLAN	143	SANTIAGO TUXTLA
120	OTEAPAN	144	SAYULA DE ALEMAN
121	OZULUAMA DE MASCAREÑAS	141	SIHUAPAN
038	PACHO VIEJO	145	SOCONUSCO
122	PAJAPAN	146	SOCHIAPA
009	PALMA SOLA	147	SOLEDAD ATZOMPA
183	PALMILLA, LA	148	SOLEDAD DE DOBLADO
101	PALMIRA	149	SOTEAPAN
123	PANUCO	091	SUCHILAPAN DEL RIO
124	PAPANTLA DE OLARTE	085	SUMIDERO
045	PARAISO NOVILLERO	150	TAMALIN
014	PARAJE NUEVO	031	TAMARINDO
115	PASEO NUEVO	151	TAMIAHUA
126	PASO DE OVEJAS	123	TAMOS
125	PASO DEL MACHO	152	TAMPICO ALTO
105	PASO DEL TORO	153	TANCOCO
014	PEÑUELA	154	TANTIMA
127	PERLA, LA	155	TANTOYUCA
128	PEROTE	209	TATAHUICAPAN
181	PIEDRAS NEGRAS	156	TATATILA
083	PISAFLORES		
102	PITAL, EL		

**CLAVE LOCALIDAD**

158 TECOLUTLA  
 159 TEHUIPANGO  
 105 TEJAR, EL (ESTACION TEJAR)  
 161 TEMPOAL DE SANCHEZ  
 162 TENAMPA  
 163 TENOCHTITLAN  
 164 TEOCELO  
 165 TEPATLAXCO  
 166 TEPETLAN  
 167 TEPETZINTLA  
 168 TEQUILA  
 047 TETELZINGO  
 170 TEXCATEPEC  
 171 TEXHUACAN  
 172 TEXISTEPEC  
 173 TEZONAPA  
 174 TIERRA BLANCA  
 094 TIGRES, LOS (SAN MARCOS)  
 175 TIHUATLAN  
 176 TLACOJALPAN  
 177 TLACOLULAN  
 178 TLACOTALPAN  
 179 TLACOTEPEC DE MEJIA  
 180 TLACHICHILCO  
 181 TLALIXCOYAN  
 182 TLALNELHUAYOCAN  
 024 TLALTETELA  
 183 TLAPACOYAN  
 184 TLAQUILPA  
 185 TLILAPAN  
 186 TOMATLAN  
 187 TONAYAN  
 188 TOTUTLA  
 207 TRES VALLES  
 143 TRES ZAPOTES  
 189 TUXPAM DE RODRIGUEZ CANO  
 085 TUXPANGUILLO  
 190 TUXTILLA  
 038 TUZAMAPAN  
 081 UNION Y PROGRESO  
 191 URSULO GALVAN  
 193 VALENTE DIAZ  
 192 VEGA DE ALATORRE  
 028 VERACRUZ  
 193 VERACRUZ  
 132 VIGAS DE RAMIREZ, LAS  
 194 VILLA ALDAMA  
 169 VILLA AZUETA  
 065 VILLA EMILIANO ZAPATA (EL CARRIZAL)  
 124 VOLADOR, EL  
 087 XALAPA-ENRIQUEZ  
 092 XICO

**CLAVE LOCALIDAD**

047 XOCOTLA  
 130 XOCHIAPA  
 195 XOXOCOTLA  
 196 YANGA  
 197 YECUATLA  
 175 ZACATE COLORADO  
 198 ZACUALPAN  
 085 ZAPOAPAN  
 199 ZARAGOZA  
 191 ZEMPOALA  
 201 ZONGOLICA  
 202 ZONTECOMATLAN DE LOPEZ Y FUENTES  
 203 ZOZOCOLCO DE HIDALGO

**031 YUCATAN**

001 ABALA  
 002 ACANCEH  
 003 AKIL  
 004 BACA  
 005 BOKOBA  
 006 BUCTZOTZ  
 007 CACALCHEN  
 008 CALOTMUL  
 059 CAMPESTRE FLAMBOYANES  
 009 CANSAH CAB  
 010 CANTAMAYEC  
 050 CAUCEL  
 011 CELESTUN  
 012 CENOTILLO  
 013 CONKAL  
 014 CUNCUNUL  
 015 CUZAMA  
 016 CHACSINKIN  
 017 CHANKOM  
 018 CHAPAB  
 019 CHEMAX  
 020 CHICXULUB PUEBLO  
 021 CHICHIMILA  
 022 CHIKINDZONOT  
 023 CHOCHOLA  
 050 CHOLUL  
 024 CHUMAYEL  
 025 DZAN  
 026 DZEMUL  
 027 DZIDZANTUN  
 028 DZILAM DE BRAVO  
 029 DZILAM GONZALEZ  
 030 DZITAS  
 031 DZONCAUICH  
 032 ESPITA  
 033 HALACHO  
 034 HOCABA

**CLAVE LOCALIDAD**

035 HOCTUN  
 036 HOMUN  
 037 HUHI  
 038 HUNUCMA  
 101 ITZINCAB  
 039 IXIL  
 040 IZAMAL  
 041 KANASIN  
 042 KANTUNIL  
 043 KAUA  
 040 KIMBILA  
 044 KINCHIL  
 050 KOMCHEN  
 045 KOPOMA  
 046 MAMA  
 047 MANI  
 048 MAXCANU  
 049 MAYAPAN  
 050 MERIDA  
 101 MERIDA  
 051 MOCOCHA  
 052 MOTUL DE CARRILLO PUERTO  
 053 MUNA  
 054 MUXUPIP  
 055 OPICHEN  
 056 OXKUTZCAB  
 057 PANABA  
 058 PETO  
 091 PISTE  
 102 POPOLA  
 096 POPOLNAH  
 059 PROGRESO  
 060 QUINTANA ROO  
 061 RIO LAGARTOS  
 062 SACALUM  
 063 SAMAHIL  
 065 SAN FELIPE  
 064 SANAHCAT  
 066 SANTA ELENA  
 067 SEYE  
 068 SINANCHE  
 069 SOTUTA  
 070 SUCILA  
 071 SUDZAL  
 072 SUMA  
 073 TAHDZIU  
 074 TAHMEK  
 075 TEABO  
 076 TECOH  
 077 TEKAL DE VENEGAS  
 078 TEKANTO  
 079 TEKAX DE ALVARO OBREGON  
 080 TEKIT  
 081 TEKOM

**CLAVE LOCALIDAD**

082 TELCHAC  
 083 TELCHAC PUERTO  
 084 TEMAX  
 085 TEMOZON  
 086 TEPAKAN  
 087 TETIZ  
 088 TEYA  
 089 TICUL  
 090 TIMUCUY  
 091 TINUM  
 092 TIXCACALCUPUL  
 093 TIXKOKOB  
 094 TIXMEHUAC  
 095 TIXPEHUAL  
 096 TIZIMIN  
 097 TUNKAS  
 098 TZUCACAB  
 099 UAYMA  
 100 UCU  
 101 UMAN  
 102 VALLADOLID  
 019 X-CAN  
 103 XOCHEL  
 104 YAXCABA  
 105 YAXKUKUL  
 106 YOBAIN

**032 ZACATECAS**

001 APOZOL  
 002 APULCO  
 003 ATOLINGA  
 004 BENITO JUAREZ  
 006 CAÑITAS DE FELIPE PESCADOR  
 042 COLONIA GONZALEZ ORTEGA  
 007 CONCEPCION DEL ORO  
 009 CHALCHIHUITES  
 051 CHAPARROSA  
 042 CHARCO BLANCO  
 010 ESTACION SAN JOSE  
 053 ESTANCIA DE ANIMAS  
 010 FRESNILLO  
 011 GARCIA DE LA CADENA  
 012 GENARO CODINA  
 013 GENERAL ENRIQUE ESTRADA  
 015 GENERAL JOAQUIN AMARO  
 016 GENERAL PANFILO NATERA  
 051 GONZALEZ ORTEGA (BAÑON)  
 017 GUADALUPE  
 032 HACIENDA NUEVA  
 018 HUANUSCO  
 019 JALPA  
 020 JEREZ DE GARCIA SALINAS  
 021 JIMENEZ DEL TEUL

<b>CLAVE</b>	<b>LOCALIDAD</b>	<b>CLAVE</b>	<b>LOCALIDAD</b>
022	JUAN ALDAMA	041	SALVADOR, EL
023	JUCHIPILA	037	SAN ANTONIO DEL CIPRES
010	LAZARO CARDENAS (RANCHO GRANDE)	017	SAN JERONIMO
024	LORETO	010	SAN JOSE DE LOURDES
025	LUIS MOYA	016	SAN JOSE EL SALADILLO (EL SALADILLO)
055	MALPASO	008	SAN PEDRO PIEDRA GORDA
026	MAZAPIL	050	SAUCEDA DE LA BORDA
027	MELCHOR OCAMPO	016	SAUCITO, EL
028	MEZQUITAL DEL ORO	042	SOMBRERETE
029	MIGUEL AUZA	043	SUSTICACAN
010	MIGUEL HIDALGO (HIDALGO)	044	TABASCO
030	MOMAX	017	TACOALECHE
031	MONTE ESCOBEDO	045	TEPECHITLAN
032	MORELOS	046	TEPETONGO
033	MOYAHUA DE ESTRADA	047	TEUL DE GONZALEZ ORTEGA
014	NIEVES	048	TLALTENANGO DE SANCHEZ ROMAN
034	NOCHISTLAN DE MEJIA	017	TRANCOSO
035	NORIA DE ANGELES	049	VALPARAISO
036	OJOCALIENTE	050	VETAGRANDE
037	PANUCO	005	VICTOR ROSALES
038	PINOS	051	VILLA DE COS
010	PLATEROS	052	VILLA GARCIA
037	POZO DE GAMBOA	053	VILLA GONZALEZ ORTEGA
005	RAMON LOPEZ VELARDE (TORIBIO)	054	VILLA HIDALGO
039	RIO GRANDE	055	VILLANUEVA
040	SAIN ALTO	056	ZACATECAS
		017	ZOQUITE



## 5. Catálogo de países

CLAVE	PAIS	CLAVE	PAIS
301	AFGANISTAN	217	CHILE
401	ALBANIA	314	CHINA
402	ALEMANIA	316	CHINA NACIONALISTA
403	ANDORRA	315	CHINA POPULAR
101	ANGOLA	317	CHIPRE
201	ANGUILA	319	CHIPRE SEPTENTRIONAL
202	ANTIGUA Y BARBUDA	412	DINAMARCA
203	ANTILLAS NEERLANDESAS (HOLANDESAS)	116	DJIBOUTI
302	ARABIA SAUDITA	219	ECUADOR
102	ARGELIA	117	EGIPTO
204	ARGENTINA	220	EL SALVADOR
303	ARMENIA	321	EMIRATOS DE ARABIA
205	ARUBA	118	ERITREA
501	AUSTRALIA	413	ESLOVAQUIA
405	AUSTRIA	414	ESLOVENIA
304	AZERBAIYAN	415	ESPAÑA
305	BAHREIN	221	ESTADOS UNIDOS DE AMERICA
502	BAKER	416	ESTONIA
306	BANGLADESH	119	ETIOPIA
407	BELARUS	417	FEROE
408	BELGICA	322	FILIPINAS
208	BELICE	418	FINLANDIA
104	BENIN	419	FRANCIA
307	BHUTAN	120	GABON
210	BOLIVIA	121	GAMBIA
155	BOPHUTHATSWANA	323	GEORGIA
409	BOSNIA Y HERZEGOVINA	122	GHANA
105	BOTSWANA	420	GIBRALTAR
211	BRASIL	421	GRECIA
308	BRUNEI	223	GROENLANDIA
410	BULGARIA	225	GUATEMALA
106	BURKINA FASO	227	GUAYANA FRANCESA
107	BURUNDI	123	GUINEA
309	CAMBOYA	124	GUINEA BISSAU
109	CAMERUN	125	GUINEA ECUATORIAL
213	CANADA	226	GUYANA INGLESA
111	CEUTA	228	HAITI
156	CISKEI	436	HOLANDA
214	COLOMBIA	229	HONDURAS
113	CONGO	315	HONG KONG
311	COREA	508	HOWLAND
312	COREA DEL NORTE	422	HUNGRIA
313	COREA DEL SUR	325	INDIA
114	COSTA DE MARFIL	326	INDONESIA
215	COSTA RICA	439	INGLATERRA
411	CROACIA	327	IRAN
216	CUBA	328	IRAQ
115	CHAD	423	IRLANDA

<b>CLAVE</b>	<b>PAIS</b>	<b>CLAVE</b>	<b>PAIS</b>
320	ISLA DE CHRISTMAS	330	JAPON
230	ISLA DE JAMAICA	509	JARVIS
103	ISLA DE LA ASCENSION	510	JOHNSTON
131	ISLA DE MADEIRA	331	JORDANIA
432	ISLA DE MAN	332	KAZAJSTAN
232	ISLA DE MARTINICA	126	KENYA
518	ISLA DE NORFOLK	506	KINGMAN REEF
218	ISLA DOMINICA	333	KIRGUISTAN
222	ISLA GRANADA	507	KIRIBATI
505	ISLA GUAM	334	KUWAIT
136	ISLA MAURICIO	345	LAOS
233	ISLA MONTSERRAT	127	LESOHOTO
516	ISLA NAURU	426	LETONIA
517	ISLA NIUE	335	LIBANO
519	ISLA NUEVA CALEDONIA	128	LIBERIA
144	ISLA REUNION	129	LIBIA
147	ISLA SANTA ELENA	427	LIECHTENSTEIN
243	ISLA SANTA LUCIA	428	LITUANIA
152	ISLA SOCOTORA	429	LUXEMBURGO
534	ISLA WAKE	336	MACAO
424	ISLANDIA	430	MACEDONIA
404	ISLAS ANGLONORMANDAS	130	MADAGASCAR
406	ISLAS AZORES	132	MAHORE
206	ISLAS BAHAMAS	337	MALASIA
207	ISLAS BARBADOS	133	MALAVI
209	ISLAS BERMUDAS	134	MALI
108	ISLAS CABO VERDE	231	MALVINAS
212	ISLAS CAIMAN	135	MARRUECOS
110	ISLAS CANARIAS	137	MAURITANIA
112	ISLAS COMORAS	138	MELILLA
503	ISLAS COOK	514	MICRONESIA
310	ISLAS DE COCOS O KEELING	515	MIDWAY
504	ISLAS FIJI	433	MOLDOVA
224	ISLAS GUADALUPE	434	MONACO
511	ISLAS MACQUARIE	339	MONGOLIA
338	ISLAS MALDIVAS	139	MOZAMBIQUE
431	ISLAS MALTA Y GOZO	340	MYANMAR
512	ISLAS MARIANAS DEL NORTE	140	NAMIBIA
513	ISLAS MARSHALL	341	NEPAL
526	ISLAS SALOMON	234	NICARAGUA
240	ISLAS SAN CRISTOBAL Y NEVIS	141	NIGER
241	ISLAS SAN PEDRO Y MIGUELON	142	NIGERIA
242	ISLAS SAN VICENTE Y LAS GRANADINAS	435	NORUEGA
150	ISLAS SEYCHELLES	523	NUEVA GUINEA
246	ISLAS TURCAS Y CAICOS	520	NUEVA ZELANDIA
248	ISLAS VIRGENES (ESTADO- UNIDENSES)	342	OMAN
249	ISLAS VIRGENES BRITANICAS	343	PAKISTAN
535	ISLAS WALLIS Y FUTUNA	521	PALAU
329	ISRAEL	522	PALMYRA
425	ITALIA	235	PANAMA
		236	PARAGUAY
		237	PERU
		524	PITCAIRN
		525	POLINESIA FRANCESA





Esta publicación consta de 500 ejemplares y se terminó de imprimir en el mes de diciembre de 1999 en los talleres gráficos del **Instituto Nacional de Estadística, Geografía e Informática**  
Av. Héroe de Nacozari Núm. 2301 Sur, Acceso 11, PB  
Fracc. Jardines del Parque, CP 20270  
Aguascalientes, Ags.  
**México**